大淸光緒廿八年

申報

第一萬六百八十八號

十月初九日

上海零售每張取錢十二文　外埠則照遠近酌加寄費　西歷一千九百零二年十一月初八日禮拜六　今日另出附張不取分文

外埠售報處
北京琉璃廠東北園自怡悅齋○天津紫竹林梁子亨○烟臺韓德森醫院隔壁劉心平○漢口黃陂街太平巷口江左漢記石印書局○岳州宜昌江左漢記分局○新隄沙市江左漢記分局○九江全泰盛○廬州府全泰盛○蕪湖長街全泰盛○玉林堂筆店○安慶鄭虞卿榮陞街操用盛三牌樓森昌藥王廟前周宅○揚州石牌樓吳鶴林○鎮江春記○江西乾昌全泰盛裕興康○蘇州閶門東大街西首恆康錫箔莊內○無錫北門外泰源銀樓○常州青菓巷翰墨齋裱畫店○杭州保佑坊又拱宸橋紹城小江橋申昌○福州南臺怡興洋行○廈門協興昌信局○寧波和泰黃端林定海和泰局泰興東門何乾亢鹽店○溫州五馬路中正和○香港文武廟直街文裕堂書坊○陝西務本新報館○四川重慶湖南常德南門外點石協記書局○山東濟南府布政使街老裕興信局○廣西湖南雲貴森昌○山西省鼓樓大街老福興信局○其餘外埠信局及京報房代售

告白刊例
第一日每字取洋五釐第二日至第七日按日每字取洋三釐第八日起按日每字取洋二釐半結算字數則先以五十字之處爲率多則以十字遞加至直行告白則以三百字起碼價值一律並不增收此啓

雙璞齋四書五經義增價啓

自八股改試經義承學之士驟遇更張輒以師承無自爲慮此次各省榜發所刊第三場闈作頗因體裁有乖致爲有識者所嘗議況現在各省歲科試經義列爲首場苟非出色當行尤未易破壁飛去雙璞齋主人嘗謂作經義之法疏解聖經當用說義正義之例徵引史鑑兼及時事當用衍義講義之例爰取古今名儒碩彥經義諸作彙而選之題有未備則敦請通材博雅分任操觚搜採富而抉擇精迥非市上所售者可比現由本局用新鑄鉛字排印成書都計五十六卷爲文三千篇裝釘二十四本原定洋銀二元四角現因所剩無多每部酌加四角欲購者請速臨申報館購取可也

圖書集成局白

署理兩廣總督德制軍奏設課吏館摺

頭品頂戴署理兩廣總督廣東巡撫奴才德壽跪奏爲廣東遵設課吏館酌擬章程繕單具奏恭摺仰祈聖鑒事竊照光緒二十八年正月十七日欽奉上諭爲政之要首在得人內而部院外而封疆均應以詢事考言爲鑑別人才之準各部院衙門行走人員旅進旅退何能明習例章諳練政事現當振興庶務亟應切實考課以期鼓勵眞才著各堂官於該衙門司員除掌印主稿各員每日自有應辦事件應隨時考核外其餘各員不分滿漢及筆帖式均令檢閱例案俾得專心考究遇有應辦應議奏咨事件即令學習擬稿並准各抒所見另具說帖呈堂查閱以備採擇一切要差即由此選派使司員皆能親身治事書吏等自無從蒙蔽攬權至各省候補人員冗濫尤甚平時不加考察一旦使之臨民治事安望其措理得宜近來各省已有奏設課吏館者自應一體通行惟重在考核人才不得視爲調劑閒員之舉仍著該將軍督撫兩司等勤見僚屬訪問公事以觀其才識並察其品行其賢者量加委任不必盡拘資格其不堪造就者即據實參劾咨回原籍統限半年具奏一次務當破除情面嚴行甄別不准虛應故事稍涉瞻徇致負朝廷循名核實之至意將此通諭知之欽此當即恭遵札飭籌議並分電查取江西等省課吏章程參酌辦理查廣東省從前亦有課吏之舉專講律例作輟無常辦理未能盡善奴才自江蘇調任廣東迭經札飭嚴核吏治每屆半年將在省候補同通州縣佐雜等員彙傳入署扃門考試一詢以地方情形及有關吏治各事飭具論說分別等第以覘其才識拔取前列者給予差委以示獎勵正擬籌款設館適值北方告警用款倍增未能及時舉辦茲奉聖諭飭照各省課吏章程一體舉行自應仰體朝廷考核人才之意認眞甄別以期吏治日有起色傳有美錦學製之喻書有不學無術之訓在官者果能事理通達自能因應咸宜惟當此時局艱難需才孔亟苟非教習有素即明幹之才中科之選尤恐諸事遊移措置鮮當現已在省城適中之地專設課吏館自道府以下及鹽務各官除有要差及歷任煩要之員毋庸與考餘均報明聽候考取將前列者留館專習其未取入館各員自行照章講習准其隨時到館考究按季由督撫司道輪流甄別分別優劣以定功過功多立予差委如有不堪造就者即行咨回原籍總當破除情面認眞舉辦惟課吏與課士不同凡經史詞章訓詁性理諸學皆未仕時所當究心一行作吏則以朝廷民事時務官守爲當務之急現擬分四事一曰刑法朝廷寄民命於州縣委案牘於幕書即使依附例章終覺問心多疚必須講習律例深悉地方情形大而命盜械鬥小而戶婚田土乃可自行核辦不至授權於人凡稟詳批判有關刑法者隸之是爲刑法一門一曰財賦州縣有催科之責錢穀賦稅皆維正之供此外樹藝畜牧礦產等事凡與財賦有關者隸之是爲財賦一門一曰交涉廣東通商最早濱海各屬華洋雜處自廣州灣九龍添設租界交涉之案日多地方官辦理失事動釀巨釁必須熟諳約章通達交際乃可弭患無形凡商務教產提犯觀審以及照會信函有關交涉者隸之是爲交涉一門一曰武備州縣雖無治兵之權昔胡林翼任貴州黎平府練團剿苗傅鼐任湖南鳳凰同知練勇制搖皆以文員治兵歷著成效粵東盜匪充斥緝捕懈弛必須平日講求乃可望文武和衷衛民緝盜凡團練保甲緝捕警察等事與武備有關者隸之是爲武備一門總此四門飭令各就質性所近分門專習隨時著說呈核其學識敏捷資采擇者即以所習之事委令試辦以盡其長如有學識出衆才擅兼長人員自當遵旨保奏平等者勒令學習其實在不堪造就之員即行咨送回籍務使各知奮勉無負朝廷循名責實之至意所有廣東遵設課吏館酌擬章程繕單具奏各緣由理合會同兩廣總督臣陶模恭摺陳明伏乞皇太后皇上聖鑒謹奏奉硃批著即督飭切實講求仍隨時詢事考言務收實效毋得視爲具文單併發欽此

電傳宮門抄

○昨日上午京師友人專電告知本館云本月初七日召見軍機是日並無明發上諭

擬闢商埠

○香港循環日報紀云川省與前藏交界處打箭爐地方爲西藏出入之咽喉蜀省京官以俄國前有西藏密約之謠故彼此會議擬將打箭爐開作通商公地以絕外人覬覦惟所慮該處風氣未開忽闢商埠恐民心或有不靖故尚躊躇耳

報效鉅款

○天津直報云刻某邸某相與湘皖二省在籍之某某富紳等七家共報效軍餉二百萬兩以作南北洋招練陸軍之用毀家紓難化私爲公雖古忠臣不是過也

梧州要聞

○廣州中西新報云廣西巡撫王中丞在外省所募之勇丁兩營現已由東省兵輪船拖帶河頭船十四艘抵梧以備前往南甯○平南縣屬匪徒猖獗聲勢甚緊現江口各銀號已請象寶輪船在是處灣泊以備不虞○廣西布政使湯方伯已於九月十四日由鹽繞道湖南赴任十月中旬即可抵桂林矣○上月某日胡玉蘭統領在武宜縣距城三十里與土匪開仗胡統領所帶之兵被匪用無烟槍斃七十餘人兵士不耐勞苦逃去九十餘人統領所帶之

兵不過二三百人除逃亡外現祇剩百餘人不敢前進王中丞刻已在潯州督紮聞亦不敢前進○近日梧州城廂內外均有匪徒欲圖放火乘機搶掠地方官現已出示嚴拿

電請撥輪 ○廣東訪事人云廣西撫憲王芍棠中丞自抵任後即駐節梧州以便就近籌辦剿匪及交涉事宜茲中丞籌商進兵之策擬由潯州上溯南甯某日電致大憲請在省撥小輪船數艘西上以備拖帶兵船大憲接電後特派泰濟顯保保捷三小輪赴梧聽候差遣

兵輪啓行 ○漢口訪事人云德意志國兵輪泊漢停泊已有旬日現已開行下駛聞接奉本國政府電音飭開往膠州別有要差也

創設女學 ○廣東訪事人云省城倡設時敏女學堂現議將多寶大街時敏書局暫併入時敏學堂即以書局爲女學專聘杜清池劉佩珍二女史爲教習定期九月十五日開學

籌捐新議 ○廣東訪事人云粵中省會等處妓女如雲雖向不抽捐而所納陋規亦頗不鮮茲聞有人擬就花捐章程名爲保良花捐每票每月抽捐銀五元以八千張爲額計每年可得四十八萬元以七成報効警察經費餘三成作爲辦公現已稟請上憲察核未知能批准否也

購米平糶 ○廣東訪事人云粵西今夏水災以致歉收米價比東省更貴近西撫王爵帥電至粵東大憲請在京餉項下撥銀二萬兩就近派員採買米石運往柳州以濟民食現藩憲丁方伯札委候補知府李太守赴香港採辦派輪前往裝運

民情頗洽 ○廣東訪事人云署理陸路提督夏軍門毓秀現已交卸回省該處紳士李廣文等聯名稟請諸大憲挽留軍門未悉能允准否也

日人滋事 ○京師訪事友人云九月二十日崇文門外南城轄境經局勇拿獲賭犯四名送交清化寺街南城司署訊押尚未詳請城憲核辦次晨忽來一日本人聲言四犯中有某甲者係某綢緞店庖人並未與賭請即開釋指揮不允日人悻悻而去是晚初更後復來多人登堂喧鬧強索四犯勢甚洶洶差役見其中有三日人餘俱華產急稟指揮指揮恐被劫獄飭家丁急吹洋哨招集勇丁得將三日人擒獲并及華人四名連夜面稟本城察院次日城憲略訊口供悉三日人係華人勾串而來意存恫喝飭差解送外務部請核此外各犯候再訊懲

思患預防 ○京師訪事人云日前管理五城事務順天府尹陳玉蒼大京兆會同巡視五城察院發出示諭實貼各會館門首文曰爲曉諭事照得京師各省總會館向皆清肅至各州縣會館每於未逢試事之年大半隨便招租抑或聽人浮住小則賭博騙詐大則窩匪藏奸館人利其分肥逐年無從查禁即如四川老館前有張文博勒贖給事中張觀準之案後有劉鞏龍謝聯輝等糾鬧江蘇館之案三原館則有王運璣之窩娼解梁館則有銘舉爲棍徒種種爲非不一而足近來案愈多難保奸匪賊盜不無窩藏廢館之中現屆冬令尤應清查舊例各會館原有循環簿日久視爲具文今略改規模由地面官按每館送交長班循環簿一本即責令該長班於各省仕宦紳商到京入館時問明籍貫來京作何事業或館房經值年暨長班租賃者均須一一註明簿內先送值年處查悉若爲值年所悉者則書安實二字否則不書應飭長班將循環簿每月初一日輪流送呈公所由官查驗倘該長班不將簿先送值年書註是否安實字樣自行朦混填寫者查明責懲如住館之人爲非爲值年所不及知者然其來往之人可一望知其大概倘實在形跡可疑責成該長班向公所密報以便查究至於各館應如何防範匪類應由值年詳定條規送呈爲此示仰各會館人等一體知悉嗣後由本城或司坊官等不時親到各館查閱如有住館行蹤詭秘或簿內並無值年註寫安實二字即予驅逐並責該長班以容隱之咎各宜懍遵毋違特示

厦郡官場紀事 ○厦門訪事人云上月某日興泉永道延少山觀察乘飛捷輪船因公晉省瀕行時厦郡印委各員均至輪船恭送如儀○上月杪新任漳州府松太守寬由省乘某輪船到厦拜會各當道旋即換某小輪船至石碼赴漳履新聞擇吉十月初二日接篆視事○前署漳州府知府孫太尊傳兗卸事後於上月初六日來厦小作勾留即於初八日乘海龍輪船晉省○上月某日卸署汀漳龍道何碧鎏觀察因事來厦拜會提道各憲翌日即附某輪船晉省

鄂省官場紀事 ○漢口訪事人云日前張香帥閱視鐵路順道往各領事署辭行各領事官遂會赴督署送行○宜昌釐土局總辦宋觀察育仁茲已奉調來省爲湖北大學堂總辦觀察因在宜經手事件未了尚多故擬再赴彝陵料理然後到差○新委漢口烟膏局總辦沈叔均太守於本月初一日到差至前辦之張堯臣太守則專辦籌餉商務諸差矣

浙省官場紀事 ○杭州訪事人云紹興府熊再青太守前因委辦文闈內監試差遣篆由上憲札委酒捐總辦趙漁杉太守代理邇者闈差已經告竣熊太守於上月某日奉到藩憲札知飭令回任太守即赴各上憲衙門叩謝即日擇吉履新辭○浙省設立保吏館額取三十名在館肄習現由撫憲札委杭巡道崔磐石觀察總理其事觀察奉札後已於十月初一日到局矣○日前甯波府高嶼卿太守奉藩憲電飭赴省商議要公太守即於上月二十八日行抵武林先赴藩署面陳一切隨詣撫轅稟見任大中丞聞中丞此次奏舉賢能已將太守列入明保摺內是以太守專行叩謝也

烟臺訪事 ○烟臺訪事人云日前有某營哨弁乘馬往稽查局公幹途遇美國人某甲已深入醉鄉欲向哨弁借馬乘坐哨弁不允甲怒拔刀向哨弁斫傷幸經隨行之勇丁急爲救護不致殞命某甲旋被西捕拘去送交美領事署看管未知如何了結也○上月某日靖海兵輪船至奉天金州洋面巡緝獲住盜船一艘并海盜五名解至東海關道署道憲李觀察委員會訊明確諭令釘鐐收禁電稟撫憲聽候核辦○江蘇候補道羅觀察現奉撫憲周玉山中丞調赴東省觀察遂於上月某日附輪船至烟臺小駐數日逕往濟南聽候差遣

八閩瑣談 ○福建訪事人云賭博害民以花會爲最久干禁令前經閩縣方同仲大令將會首黃思浦等十餘名拿案予以重刑先後斃命自是以後此風稍戢閩人士至今猶稱頌弗衰不料近日死灰復燃漸又舉國若狂某日西門街地棍向曾煥煥爭索規例互相扭毆煥煥耳被咬破血流如注經府差某甲調處其事始寢所望賢宰官早爲禁止庶地方得以安靜也○福州圜法之壞極矣市面貿易因制錢缺乏所用之錢盡屬私鑄一種赤色之錢純係鉛質市中不能行用通用之質輕而且小較之官鑄之錢相去懸殊出省亦不能行用官局所鑄紫銅錢雖便於民惟不敷周轉錢店遂各居奇如不赶緊鼓鑄嚴禁私錢民間受累無已時矣○福州亢旱已久禾稻雜糧皆有枯槁之象閩侯兩縣主親往于山大士殿城隍廟等處求沛甘霖並出示禁止屠宰自上月十一日迄十三日止設壇祈禱果於十二日晚間得徵雨十三日大雨滂沱惟亢旱太久禾苗枯槁良多今雖時雨流行惜爲時已遲能挽回者不過十之二三今歲恐終成歉象也

羊城瑣紀

○廣州訪事人云省城近來米珠薪桂詎各屬吏有甚焉茲聞陽江米價每洋一元僅得米十二斤八兩貧苦小民勢成餓殍該處紳富因湊欵來省採買米石二千擔稟明善後局請領護照運回平糶每斗糶出收銀八毫該處向用雙斗計重十二斤八兩云○瓊州府屬匯海堂商民張孔嘉等具稟台砲總局承認瓊屬土產經費局員批示謂據稟請承該府全屬椰籐瓜子等貨經費每年認繳餉銀二千元每椰肉一擔抽銀二毫椰粒一擔抽銀三毫椰玉一擔抽銀四毫籐條一擔抽銀二毫瓜子一擔抽銀二毫等情究竟所認餉銀數目是否核實抽收有無滋擾流弊候札行瓊州府轉飭各州縣查明妥議稟覆再行核辦○試用按司獄張建樑赴善後總局稟請開辦當押貨價捐略謂查得當押所質衣物逾期不贖將貨變賣充本謂之貨價擬請每估貨銀百兩加抽買客銀三兩於當押出貨時按價提抽惟當押貨物俱由估衣店承買之後零星折賣向來估衣店凡售貨銀一兩收實九錢六分謂之九六扣現擬開辦後准該行收足實銀則除每百兩須納三兩之外尚溢一兩於當押故衣兩行均無干得擬請先由廣屬辦起俟有成效然後推行外府蓋外府皆視省會為從違也又云粵省積習每辦一捐該行之人定必多方推諉及至別人承妥該行必起而稟爭茲擬定此次當押捐先准該行稟承若稍觀望致為別人承辦不得藉口本行取回現查得廣府屬共有當鋪三百六十間押鋪四百五十一間合共八百一十二間省鋪每年約估貨價銀一萬元各縣一二千元不等截長鋪短每間可沽銀四千元統計約沽銀三百餘萬元每兩抽三分可得銀十萬元省外八府尚未查實但約略計之總可一倍等語現已經局憲採用札該司獄會同南番兩縣傳諭當押行商妥為酌辦矣

上海官場紀事

○新簡出使法國大臣孫慕韓星使之參贊浙江候補道吳觀察宗濂昨日命駕入城到道轅拜謁袁觀察繼至縣署汪大令延入客廳茗話片時而別○前武進縣寶甸膏明府昨有要事至縣署拜會汪大令晤商良久始行辭別○新奉道憲袁觀察札委稽查沿海漁鹽委員候補主簿洪夢舟二尹昨日先詣道轅拜謁後復詣縣署拜會汪大令面陳要公良久然後辭出

押解盜犯

○搶劫顯橋楊姓家盜犯蔣阿木林阿浦喬阿六三犯由縣訊實收禁茲奉臬司效廉訪札飭解省勘招縣主汪瑞庭大令於前日提犯到案順供飭吏備文候解昨日又委典史趙少尉提犯逐一驗明面貌箕斗點名畢由解差將三犯押解起程先赴松郡過堂後再行押解省垣

聖節停訊

○昨為法界公堂發落之期因在 皇太后萬壽花衣期內循例不理刑名讞員孫建臣大令先期咨照捕房暫停發落一期

美界火警續聞

○昨報紀虹口百老匯路火警情形茲悉火實起於漢璧禮路南永祥里第一百三十一號門牌甬人某姓家披屋內後經英美租界救火會西人驅皮帶車往救得卽火滅烟消然已焚去左右鄰及對面房屋九幢矣聞被焚各家均係貧苦小民未保火險殊可憐也

上海巡局紀事

○日前法界包探拘獲長江積竊趙老耀一名解經讞員孫建臣大令訊得尚有同黨江西老標匿迹南馬頭飭探將趙帶至二十三七鋪巡防局請派勇丁協同往提局員高文軒二尹卽派地甲前往拘獲俾令帶回歸案訊辦○南市陸家浜三義茶園近因留無賴開唱灘簧敗壞風化事為保甲總巡朱森庭明府訪悉卽飭二十三七鋪巡防局局員前往禁止○前日浦東鴻源紡紗廠洋人以顧楚林調戲婦女函送保甲總巡局局員謝爵松明府研訊之下判枷三日以儆○汎捕某甲拘獲賊犯吳榮生送至浦東保甲總巡局局員謝明府研訊之下判責二百板枷號三日

馬路工程局瑣案

○日前烏山船戶夏香順控族姪夏明良將船奪去等情經總辦翁子文太守偕襄讞委員黃衡堂二尹研訊香順供小的於數年前將船一艘租與明良駕駛上月間彼忽駕至餘杭變賣迨小的查悉設法將船贖回彼伊虧欠洋銀六十餘元屢向索取非惟不還反將小的之船奪去求恩究辦明良供小的之船係向同族夏明耀購來立有契據求鑒二尹以供詞各執令押候復訊核奪○協濟公司茶房包崔松行竊衣服十餘件經執事人某甲扭送捕房轉解工程局太守偕黃二尹研訊之下斷令押候復核贓給失主領去

英美租界公堂瑣案

○包探石金榮解薙髮匠李萬年到案稟稱李出洋三角將女孩胡來香誘出先寄宿某船上旋將女領至法租界永安小客棧內雞姦一夜經女父胡某報由小的拿獲送究胡來香供年十一歲與李向不相識前日給我小洋三角強至船上住宿兩夜至第三夜住小客棧為之強姦餘供支吾襄讞魏藕塢大令以李膽敢強姦幼女法難寬恕商之英總領事署繙譯迪比南君判笞責一千板發押捕房五年滿期遞解回籍女交胡姓領去飭候補提容留姦宿之人到案訊辦○包探寶如海解蔡咸和到案稟稱蔡售賣牛乳經工部局洋人查出有攙水情事送案請究大令判罰洋銀一百元充公示儆○包探徐榮珊解過犯周阿德到案稟稱此人又行竊印度人衣服四件送案請究大令以周怙惡不悛判笞責五百板荷校三個月滿期遞解贓衣給領○包探寶如海解胡嘉甫王阿三到案稟稱二人係奇新報館傭人乘隙串竊館主江銀康金表綢衣等件報由小的解案奉押吊贓物在案茲將金表等吊案尚少綢衣一件請究胡中江投供嘉甫郎禎祥係小的之弟一時糊塗受車夫王阿三之愚分用洋元現將江姓衣服認賠清楚叩求免辦以全顏面王阿三供係胡嘉甫所竊彼推此誘大令以胡王串竊請眞姑寬判胡笞責三百板發押捕房六箇月王笞責五百板發押捕房一年滿期分別遞解回籍吊到各贓給江具領○包探寶如海解吳桂金到案稟稱此人行竊又袋角裕源紡紗廠朱公館內金飾金鍊銀表銀水烟袋各件由小的獲到吳賊查吊各贓金表金鍊等據供當在蘇州閶門某當鋪銀水烟袋則在南市大馬路某押店尚未吊出請究吳桂金供認行竊惟求恩典大令判還押捕房候吊齊贓物再行訊辦○包探寶如海又解李瑞生到案稟稱此人係搶劫浦東某姓家銀洋案內之夥盜抄出銀洋與失主所報圖書相符業已知照上海縣捕解案請示大令判交來差升派巡捕獲送出境至上海縣轉解歸案訊辦○包探倪順泉解張阿生到案稟稱張在唐養泉家當包車夫唐失去綢縐衣服等件小的查此案實張所竊解請訊辦張阿生叩求恩宥大令判笞三百板發押捕房五個月示儆

美租界捕房紀事

○昨日亞斯德路三號洋房某西人家突然失去鈔票洋銀二十元疑係細崽張金甫所竊投報捕房捕頭令包探榮堂將張拘獲押候查明實情再行核辦○昨晨賭徒周阿桂在天潼路左近設攤誘賭適為某號巡街捕所見連賭具拘入捕房捕頭令押候解送公堂稟請讞員張柄樞司馬究辦○前日午後某甲曳貨車行經北蘇州路新大橋左近偶不留神將李阿才所御東洋車撞壞輪軸某號華捕見之將甲拘入捕房捕頭令償修理費洋銀若干釋之使去○昨日午前馬夫某甲駕車至百老匯路加鞭飛駛適為六十二號西捕所見以其有違租界章程立卽拘入捕房捕頭令押候解送公堂稟請訊辦

上海帶鈎橋北彭壽堂藥房燕珍牛髓粉功效辨

斗室無事凝神靜坐忽有不速之客排闥直入一揖就坐而言曰君聞浦江公見聞較確敢問近日所售燕珍牛髓粉不止一家而男女老少皆信從於彭壽堂藥房者曷故予答之曰彭壽堂經售燕珍牛髓粉乃央紀醫士所創製為延年却病之聖藥其功力約勝別種牌子十五倍歷經格致家及諸名醫考驗而知故聲名洋溢為衆信從也客曰君言誠是然市肆購用之粉藏之既久每有蛀壞之弊該藥房之牛髓粉是否與衆不同君曾親試其否驗乎予曰他家不明化學泡製之法或雜炒米等粉蛀壞在所不免至央紀所製精粉乃剔選上上補品以化學法取精去渣并用藥水煉過真能以少許勝人多許非獨臊氣全無且愈陳愈香愈久愈甜鄙人親嘗試之受益實非淺尠幸勿等閒視之客乃撫掌稱善曰從今以往當日日而服之庶幾永保天年一生康健矣且考之衆口既如彼質之各板又如此非所謂實至名歸無獨有隅者耶吾知有此絕世補劑不數年必能映傳廿二省行見四百兆人民永無瘵瘵之疾矣言訖稱謝而去乃詮次其語列之報端為當世養生告

蔡榮光翰臣甫識於申左

民事勤能

閘北太陽廟一帶良莠不齊時恐匪類生事昨夜八句鐘巡防保甲局員草次蔽二尹帶同各役在永順里拏獲甘命行刦川沙廳高家行鎮同案典正犯陳四一名到局略詰數語即派役解縣其時觀者如堵可見二尹辦事認真我等可高枕無憂矣

新閘黃雲龍等公啓

聲明冒騙

啓者前月廿四日申報有霍信在蘇被騙一事查織造署承差呂姓祗有一人但呂姓為人謹慎小心辦差三十餘年並無錯誤且家道殷實豈肯貪此小利以玷聲名誠恐有人冒名詭騙為此登報聲明如再有人冒名諸君切勿受其愚弄一面先行稟官查究以儆將來

同人公啓

本當滿衣平價自售

本典滿出粗細皮衣綢緞棉夾衣服甚多今設相本典門首平價出售每兩一元劃一不二不合包退回換賜顧者請至四馬路西源來當門首石庫門內發售處選擇可也今於廿七日先行交易擇吉十月十一日開張

源昌啓

石印殿版二十四史股票

十七史已出 准十一月底出全書

自朝廷考求實學各省鄉試題一以史書為基礎得其先聲奪標以去世之研求舍廿四史皆取章斷義成糟粕耳本會社纂於來茲首先剏印若惟利是圖搨前早可成書茲本貽譏失其本旨因延名宿校正凡八閱月今已印成十七史六續發書接股取書其全書准於十一月底出齊不悞印之精工紙之上品自有鑒別非若今之業此者所出樣本字小於蠅以耳代目恐顯微無術耳再此書卷帙既繁印本數萬非一告白空事招搖出書何年自問不知者所可同日語也總售處上海四馬路及各省中西大藥房各省源豐潤票號各書坊均有俟出書後將股[illegible]止預佈

上海史學會社啓

上海富強善會十月初八送戒烟人名數分會設漢口孫心田○揚州保和藥房○餘姚朱永泰○金壇中英藥房○無錫隆盛號○丹陽德豐陳瑞利○夏娘子○趙月光○朱連三○王大云○王阿三○王子林○王梅生○陸四全○金運芳○沈寶林○李云亭○龔之蔭○張赤三○陸桂山○劉克定○王未塘○吳永祥○張巧生○應利亭○沈海三○江益三○王長貴○王春三○徐中英○張阿九○許其茂○徐金虎○王德福○王阿二○陳阿五○陳老順○王子林○陸阿才○田阿玉○顧陳氏○陳阿虎○陳老培○洪阿榮○顧全珅○錢德生○陳宗利○王阿大○張之六○趙阿福○徐長春○顧柏生○王祥云○陳步卿○張有元○沙太來○張內生○沈金寶○王阿金○陳雨清張老三○洪唐氏○鄧子記石

新出中英商約稅則彙錄

自和議告成中國與各國重訂約章一切交涉事宜無不大備如分還新舊賠款表北京使館界址圖說修治上海黃浦章程各國使臣覲見禮節近又經呂盛兩欽使與英使馬凱君新訂商約如茶類稅則商約附件內港行輪章程通商稅則數目等數十種茲覓得各種原文用四號鉛字排鑄印訂成帙講求時務留心情者允宜家置一編現已出書每本售大洋二角五分不折不扣躉批克己總售處上海三馬路申報館隔壁申昌發售處各書坊蘇州閶門內恆康售申報處杭州申昌書局鎮江胡萬昌信局內春記漢口江左漢記書局寧波和泰信局所印無多欲購從速幸勿交臂失之特此佈聞

來信照登

吉臣姻兄大人閣下正月間接展尊示均悉并蒙辦下暹邏大德通寶醫士秘製補腎牛髓粉一打已照收領弟念曾記去春承指引上洋京都天寶齋衍慶丹真能壯陽種子並降生丹亦婦科種子之聖藥時弟既蒙關切當託代辦如是弟服衍慶丸并貼煖腎膏服藥月餘體果強壯小妾遵服降生丹一料亦然經綢帶止百病皆除由此每煩代購弟與妻妾分服三次費洋百元奏效名不虛傳所喜小妾果懷六甲於去冬已舉一子憶弟年屆大衍望子本由天命今果得子實出閣下之所賜也至者內人十載未產自服降生丹後亦兆熊羆真所謂男精足女體調生育可待刻弟飲水思源抱兒作歡欲揚該寶齋秘方濟世之功與煉真正之德併告世上人有同病者免抱伯道之嘆此信到後望代至申報館請他照刊該寶齋明容日奉府寄語致謝聊申鄙悃

服藥得子福建鄭韻卿謹錄

奇在一分時

老存濟堂大藥局開設英界六馬路仁濟善堂斜對門墻上有字一望而知老仁壽里內第五石庫門只此一家本埠並無分店

見利眼紅動輒假冒惡習成風恬不為怪可恥也要之製藥稱秘天下無二此蓋因人人得而知之所以稍明事理者購藥不貪廉必認定創始馳名老店為準繩不為無見況乎藥關性命烏可輕忽本堂秘製一分時玉樹神油創始在己亥正月初六日刊登申報以來已三載有奇諒天下人所共見共聞共知者也不謂生意一盛假冒蜂起居然亦稱自秘殊堪一笑查此種神油本堂未創以前玉樹兩字之名絕世無聞何以必待本堂出售而後始亦云然顯見湊合朦混不問可知總之無論效尤雖衆而欲求其功效神速限定分時如本堂秘製一分時神油者恐其始終未必能敷諸君不信盍請一試便知始信余言之誠不謬茲將應治各症分別列後○一時疫一切危險惡痧無論不省人事只須此油搽於臍眼及手足間立刻起死回生○一治水火燙油燙傷縱皮泡肉爛痛徹心肺立將此油敷之約計一分鐘時其泡自消其痛立止不避風不忌水愈後而無痕○一治刀傷撞傷雖血流如注痛昏欲絕立將此油搽之不過一分時候其痛其血立止其傷立合愈後而無疤○一治跌打損傷筋縮腫痛及風濕製於經絡遍體酸楚等症只須少許擦之立見奇功誠千古以來不可多得至奇神藥也每大瓶一元小瓶五角如善士購去方便與人者價在十元願加二成十元以內仍照門市每瓶一元無扣批發面議遠方惠顧如交信局寄遞必須另發一信交郵政局寄來詢問否則難免送信者舞弊營私以偽亂真不可不防切切至囑外埠分售處嘉興西延橋東首公大烟紙雜貨號杭州四條巷王公館湖北小都司兩湖書院樓旁吳公館信力自給

戒烟滴濟水宜自知察驗之法

一宜細察括打藥房之戒烟滴濟水有無嗎啡鴉片在內二宜驗明括打藥房之戒烟滴濟水是否確能戒烟依法察驗立分優劣

凡戒烟藥中有嗎啡鴉片者極易抵癮服之精神煥發勝於吸烟然有癮者多服即醉無癮者誤服即死即使照癮而服不差毫釐而其烈毒之性蘊積於內日久能使人精血耗散五臟俱枯癮縱暫除壽恐不保故去夏中西除烟會甫刊第一號除烟報即載有勸售戒烟藥者勿用嗎啡鴉片話蓋泰西名醫之言也惟本藥房之滴濟水並不用絲毫嗎啡鴉片入內故無論何人皆可試服即多服亦無妨得且可吞服生烟之毒飆明仿單此易察者一也至問何以知其確能戒烟亦有一法可以立時驗明取滴濟水一盃中置鴉片少許攪之使勻其色變黑其味甚苦不待入口而已知為鴉片矣若照癮取滴濟水一盃入烟少許攪勻色亦略黑味亦微苦然試與他人食之則芬芳適口不知其中有鴉片也蓋鴉片之毒已為滴濟水所解並其色味亦化矣此易驗者二也據此即可知人腹內之烟毒烟積雖痼結甚深飲以此水不難立使蕩滌盡淨但恐戒太過又恐元氣受傷故宜接照仿單依序進服務使以漸見功一月半月自然而然斷癮不覺斯為盡善之法也此水功用詳神藥奇功告白服法詳吃鴉片之人不可不一試及戒烟最便之法兩告白發報價每瓶一元如購十元可多一成百元多二成千元多三成寄費劃一每瓶當套□盒對固可□寄上海白渡橋北□仁濟里牛莊路□衖括打藥房啓

上海富强戒烟善會總善會章程上

鴉片烟毒藥也西人製之爲療疾計猶醫師藥籠中物鳥頭鴆羽並收並蓄也乃華人不以有毒而遠之轉忘其毒而近之朝呼夕吸若飢若渴迨至貴至虛擲而一身苦貧白日銷磨而一身苦弱衣食斷絕精力衰羸而且貧且弱不能治身不能治家不能治國嗚呼中國以有烟之毒而貧弱吾國以無烟之毒而富強然而去中國之毒而與我同胞轉貧爲富轉弱爲強者其惟戒烟一事爲起點乎爰創爲富强戒烟善會擬章如左冀好善之 君子匡予不逮焉

一善會期推廣也本會之設實有慨於酖毒害人爲吾華貧弱之漸當今時勢既不能止洋藥之來禁土藥之種并杜烟間之開則徒歎鴉片之害亦屬無益即或苦口勸說僅動其心難去其病故濟貧扶弱端賴良方瑞勉自籌銀一千兩交存中國通商銀行創立富強戒烟善會製藥施送先於英界大馬路紅磚大洋房華興公司內試辦並不募捐除各埠分會之集資交本會製藥分致外如他處有集資代立分會自製丸藥施送者本會按驗方處當將藥方録寄以期推廣

一經費期撙節也本會於華興公司內試辦經費求省故房舍權不取租酬應一概謝絕司事薪俸從廉俾得欵不虛靡功歸實濟

一施戒期久遠也本會初議原擬廣邀同志各省多設分會嗣思試辦之初籌欵無多人心不一萬一後難爲繼未免爲德不終茲先在滬設富强戒烟總善會每日來本會求戒者陸續增減除以施送一百人爲率仍可勉持久遠

一取藥期各便也殷實之家或不屑求藥施戒茲通融辦理凡立志願戒者儘可歸還每袋藥本錢十五文照常取藥自服如食力之輩礙於送戒聲明亦聽其歸還藥本取藥自戒照常作事並不曠工遠方之人來滬願居本會就戒者會中房屋清潔使役齊全一月可期戒絕每名先交膳資六元以資津貼而示限制凡此皆爲戒烟者各立一至便之法也至如貧苦之人每日自晨至晚無論何時來本會求戒者立即給藥不取分文毫無難滯

一會資期實濟也本會開創一照滬上戒烟公會成例惟專以立志入會爲宗旨並未施藥嗣以時勢艱難房租日用開支浩繁以致中止瑞有鑒於此故自捐鉅貲不募他欵他日倘義遠邇四方紳富有樂輸助者亦不敢固却以阻善緣當繳存中國銀行備推廣善舉之用

乙〢〣〤

立止遺精第一妙方

廣東陳恒德堂自愈遺精愈後永無再遺之患若有半句虛言神明共鑒

凡患遺精之症皆由腎水耗竭相火上炎或思慮太甚酒色過度以致心腎不交無夢且遺日久則面黑肌瘦四肢酸軟虛損勞傷從此起矣本堂深探病源得異人之妙方秘製奇效遺精丸此丸專治遺精當日立止屢試屢驗百發百中無論遠年新起有夢無夢服之立刻見功重者二大盒除根輕者一大盒全愈永無後患眞水火既濟之妙方常服大補氣血延年却病壯陽種子此種妙方四海之內乃本堂獨得秘傳之妙方淸心安神止遺除根之眞藥每大盒二元小盒一元〇假冒甚多購者認明〇函購信資自理〇鋪分上海英大馬路萬康醫園對門德仁里內石庫門廣東陳恆德堂謹白

乙〢〇〤

戒烟第一聖藥

泰西安利醫生新製經驗戒烟甘露聖藥靈效萬分戒脫者無數〇大瓶十元中瓶五元小瓶二元實價無扣函購信力自理

市上各種戒烟丹片多如恆河之沙大抵用土皮烟灰合成服後即不得吃烟不服則又思吃烟是無異以藥代烟將來虫積滿腹百病叢生其患豈可勝言哉獨本醫秘製戒烟甘露聖藥並非用以代癮乃待過足烟癮之後用藥和氣送下其藥力能隨烟直入五臟六腑四肢百骸將週身烟虫烟積烟毒一掃而空立刻神清氣爽而目光潤雖二三十年老癮服後不一月非但不思吃烟并能延年種子海外華人因吃烟不便服此而戒脫者何止千萬人開胃健脾固精補腎殺虫消積解毒駐顏除痰止咳種種功效筆難盡述本醫士豈屑於此圖利特欲與沉淪苦海者共登彼岸耳如購大瓶分兩較爲便宜服法詳仿單上海四馬路望平街大隆[illegible]售

乙〢〣〤

益腎丸

廣東老益三堂

鋪上洋白來水橋北首四百卅二號門牌近有冒牌甚多切莫受愚

本堂得始仙傳奇方藥性溫和不燥專治男子陰虧陽痿久患夢遺見色流精服之包可立愈而實精壯陽強任意交歡久戰不倦白髮老翁較少年無異婦人同服更覺奇妙能多生育誠乃世上却病延年壯陽種子第一功每盒一元煖腎壯陽種子膏七角

白帶丸不拘虛損赤白淋濁服之包愈每盒一元函購定例送書一冊

[illegible]膏

專治男子陽痿血衰夢遺精滑婦人赤白帶下經水不調子宮寒冷久不受胎貼之立見奇功保身延年返老還童每張七角雙元二角〇包愈遺精第一靈丹神童二仙丸每一元〇固精止濁丸三角〇世傳女科立止

乙〢〣〤

包內外痔瘡立奇功

廣東陳恒德堂始創熊膽珍珠人參蘆飛龍化痔丸此丸獨重用熊膽珍珠人參蘆專治一切惡痔服之立刻消患無形永不復還洋

凡患痔瘡之症雖風濕燥熱四氣鬱傷所致實肝脾腎三經虛損而成日久則生管成漏破孔穿腸膿血淋漓痛癢難堪本堂志在濟人不惜重資修合家藏秘方以眞正熊膽珍珠人參蘆爲主佐以舒肝健脾補腎行氣固本培元等妙品專治一切內外惡痔服之立刻定痛消管生肌硬塊化軟根除蒂落再服一盒永不復發最奇者後非但永不再發且壽身強體健飯量加增屢試屢驗凡醫藥不能見效但服此丸藥到包能病除眞化痔除根之仙丹也如重者宜服正號其功更捷每合正號二元副號一元〇假冒甚多購者認明〇外埠函購信力自給〇分設上海英大馬路萬康醫園對門德仁里內石庫門廣東陳恆德堂謹識

乙〢〇〤

京都天寶齋人參鹿茸海狗腎扶陽種子衍慶丸

種子仙丹〇靈驗非凡〇鋪設上海二馬路中市西鼎新里石庫門內交易〇余謂不信一試便知虛言欺人罪我惟天

本草云海狗腎一物名曰膃肭臍其性大爲扶陽補腎養精堅固一切諸虛百損五勞七傷夢遺滑精腰酸軟四肢疼痛乏力服則立驗本齋獨秘眞方用眞正吉林老山人參關東鹿茸海狗腎並各種滋補上品上藥君臣佐使相配製成惟藥性和平不燥不熱耑治男子陽痿不舉四時可服舉而不固既舉未久或精薄如水精冷如冰或未交精泄泄而不射雖年輕損傷體弱之人服之舉陽爲強白鬚老翁服久陽足宛如幼年時也任意歡樂之事久戰久勝屢試屢效立能扶陽種子功效神速常服補命門益丹田開胃健脾壯筋活絡培元固本養精烏鬚黑髮返老還童却病延年多子多壽此丸扶陽種子因十分靈驗致稱第一絕非是誇口矣每料雙料念兩卅六元每兩雙料二元單料減半〇另有始創秘製參茸海狗腎壯陽補身種子衍慶酒大瓶四元中瓶一元功效同上此酒如購十瓶照市九扣〇壯陽煖腎種子膏每張一元〇扶陽第一海狗腎每條洋六元〇貴客信資自理近有假冒甚多購者須慎之

乙〢〣〤

燕窩珍珠 牛髓粉

小兒常服最易長大
婦女常食廣嗣豐容
中年常服轉弱爲強
衰老常食輕健多壽

央紀泰西醫士創製燕珍牛髓粉行銷貴國從九月念一日起買一罐送一罐買一打送一打俾養生家一試此粉之奇十月念一日截止照常例

本醫士於一千八百五十九年八月一號在火奴魯魯島領憑設廠赴英屬澳大利亞等埠選童子牛取其骨中之髓和以燕窩珍珠等各種補腦補肺補肝補心補腎補氣補血補陽等藥幾經煆煉始成極精之粉是爲牛髓粉之起點此一時風行各國婦孺咸知後雖仿造紛起然總不及本醫士創製之善非特華人信爲無上補劑即西域良醫亦嘆爲得未曾有據愛信醫生云服央紀先生牛髓粉一罐勝服人參十兩況人參非盡人可服惟此粉則人不論男女老少地不論寒熱燥濕時不論春夏秋冬人人宜服有病用以除病無病用以作補立奏奇功云云刻下歐美日本高麗南洋各島寓居諸華人每日郵購此粉之信牘卷盈尺歲銷五百餘萬打之多西人尚不在此數可謂冠絕一時矣凡先天不足後天失調色慾過度四肢乏力遺精陽痿咳嗽痰多婦女赤白帶下面黃肌瘦子宮寒冷久不受孕小兒身弱多病不肯長大老人目花耳聾行動艱難等症但服此粉立覺精滿髓充夙病盡除血旺目光潤肌膚豐滿開胃健脾滋陰壯陽通廿四道血脈鎖卅六道骨節平三焦安五臟強筋骨生氣力小兒用以代乳功勝人乳百倍孕房後尤宜各服數錢即無腰痛腿酸之患風雨交節先時預服舊疾保不復發且味極甘香異常適口如不信當面沖服數錢如飲玉液瓊漿滿口生津遍體舒暢凡試過他家之粉請來一試方信此粉實爲地球第一得沖潤功效超出尋常萬萬也每罐一元每打十二罐十元各省批發代售另有酬勞章程遠方儘十月廿一前寄購一律附送過期照常例郵政局最妥如既信局須另行通知以免假冒

總理處在上海英租界山東路帶鉤橋北彭壽堂藥房經辦中國各口交易[illegible]

北洋票售出三彩四彩双誌喜

本行批發各省義賑票以來屢售出大彩遠近馳名北洋風直票前月十五會票頭彩由本行售出各報已經登明北洋票九月十二日開第十六會票二彩一四十號分兩半張拜上附彩均由本號門莊售出四彩第七千三百四十一號拆與必得利售與董家渡源發裕花衣行雖得主鴻福小行屢售出大彩亦榮幸也

上海南市集水橋源源來啟

寧波江廈大橋圓浙江票頭彩誌喜

第二會三彩由本號門莊分條售出今第八會頭彩一萬二千號廿三號售與浙紹諸暨老隆盛一全張下附彩售與紹城廣泰和一張各省彩票批拆

甬江王文正立昌書局

戈製半夏

眞正起首第一家戈老大房善慶堂獨創秘製半夏老鋪○在滬城三牌樓大柵南首第六家萬興米店對門○左近假店甚多貴客留心

本堂祖傳秘製半夏專治各種痰疾氣喘等症於乾隆廿四年我祖復齋公創始向在姑蘇閶門外楓橋米市迄今百數十年客商信服迨前數年間竟有假冒牌致甚多而本族統稱戈製者亦復不少爲特本堂在庚寅年備案登明申滬兩報至今相安無異不料近被奸夥竊去仿單三百外套爲此本堂誠恐該奸夥在外將贋藥攙入在各主客之前抖售誑騙欺商致悞要症爲特本堂具稟呈縣在案並特今再登報聲明倘蒙仕商賜顧須認明上海縣西三牌樓大街發兌蘇州仍在閶門外上塘宜慈巷底三六灣南第四家發兌蘇申只此兩處別無餘分並勿有夥友在外兜攬尊駕惟本堂監製原方製之無不應驗如神倘仕商誤購別處贋藥不驗者始向本堂一試服後立判眞僞祈細鑒察焉

杭州申昌書局 實學書社廣告

清朝史略 日本佐藤楚材著自天命迄光緒帝紀列傳分朝編次國政時事採輯無遺洵當代掌故得失之林不得僅以私史目之每部六本實洋一元四角○增訂教案彙編 書分六卷卷首歷朝諭旨卷後附叢書二種凡於教案始末受病根原暨五洲教務之源流東西各國輕減教權之滿靡不瞭如指掌今湖北鄉試郎以教務命題誠能於平日得是書而研貫之應試猶其餘事焉每部六本實洋一元四角○婺學治事文續編 是書踵湯蟄仙所選治事文編之例而命題新穎持論精詳尤勝前編本社得其原稿用鉛印以廣流傳每部四角○兩江課藝匯編○兩江爲人文薈萃之區風氣所趨足爲各省先導茲選各書院學堂課藝之尤佳者匯付鉛印亦揣摩家所不可少之書每部六角五○時務三字經 奉化孫玉仙原稿本社復加校注大板雕印最便童蒙每本五分○以上各書由本社編校本局新印並經道署移會縣廨一體存案總售處杭州申昌上洋寶善街老椿記棧內杭州申昌分莊分售處上洋申昌醉六千頃慎記點石齋普通日新豐各大報館各大書坊及各省考棚書坊均有寄售

乾大衣莊聲明眞不二價搬移各色長毛綫鐘零剪批發比衆公道

本莊原當各色粗細皮貨衣平價出售專爲定製男女時式新衣加工重料信實無欺定價劃一照碼每兩七角不合退回換租四季便衣吉服格外克己 賜顧者移玉至三馬路石路南首便是

我師錄出書廣告

是書爲武林葉達時先生擬要所著家塾數代凡二十四史中自帝王以及婦孺無不各繫一案闡揚事實卓絕古今不獨小試及鄉會場中足資致事蹟之至賽即尋常家置一編亦可以廣益識見詢屬士林教科之指南也今不惜重資購出原稿詳加修校仍其旁註眉批抄付石印裝訂成書工精紙潔每部計二十本定價五元如先買股單每股得書一部每部價洋三元陸角如買至十部以上每部價洋三元二角買二十部以上每部價洋三元買五十部以上每部價洋二元陸角先付一半給股票一紙取書時再付一半股票繳銷訂十二月初出書所印無多速請購取上海後馬路源豐潤票號拋球場阜康參號發售

書已稟明商務局存案翻刻必究

新學社告白

上海電報商總局謹白

者案奉 督辦盛通飭凡各局店委員均須覓取上海殷實商號作保如無上海殷實商號作保准以現洋押抵按月支息六厘若無保人又無押款一概撤委等因定章何等森嚴原爲杜侵挪報費起見查各局店委員於此項報單押款多有延未交來者亦有保單已來而非上海商號作保者殊非鄭重款之道合再登報通知凡保單押款未來各局店迅即遵章辦理其保單已來而非上海商號者速速取回另覓上海殷實商號具保向收支所領取刊就保單註明保洋數目並蓋用店號圖章仍送收支所備案勿再遲延致干忠詰

開平未掛號各股東鑒

啓者開平礦務事經於廿二日在大馬路工部局議事廳會議到會中西各股東約有二十三萬股所議各節俱已詳登西歷十月廿四號各西報及九月廿四日中外日報茲不贅述今會議領袖八人不日即往北京與北方中西股東合爲一氣將總公司移駐中國茲特廣告未經掛號各股東凡存有老股票及經存倫敦與上海換有新股者速到老旗昌萃慶里內仁記路四號保安公司取號單註明若干份及姓名住址以便下次南北公議時即可函請會議此係爲各股東保全利益起見切勿懷疑觀望

領袖人謹啓

第一眼鏡科

美國李惠醫生精理眼症兼售自造藥製眼鏡如購者必先用試眼機器考究人之老少遠近視等眼配至妥合養眼之光而爲度久用此種眼鏡可保永無壞眼之理本醫生在美國世傳妙手四遠馳名今已到滬倘蒙士商賜顧者至上海英大馬路東首第十一號門牌福利公司隔壁便是

李惠醫生謹啓

大德膠州皇家印捐彩票十月十二日開彩

本公司自開設以來歷蒙遠近賜信惟是頭彩不過數千未足饜諸君之望茲自十四會起將彩數加增票張減省庶中彩較易得彩較多特此佈告計開第十四會票十月十二即西歷一千九百零二年十一月十一號開彩額設六千張每張洋五元貴客如欲願發售者請郵寄本公司或各埠經理處及濟南府仁壽堂內本公司分局亦可

青島仁濟公司謹啓

湖北鐵捐彩票頭彩五萬元十月二十一日開彩

本局奏 湖廣總督部堂 奏明開辦第九會額設票四萬張每張售洋六元中彩共四千八百三十九號計八張有奇中彩一張以八成零派出彩銀之高比各公司爲優准其十月二十一日在漢口開彩得彩紅票憑本局對號單核兌銀元本總局設在漢口鎮上海分局設在南市久大碼頭吉祥弄各 貴客如欲預以承銷請來而訂此佈○外埠往來循力票力本分局一概不付統歸自給龍平一概不進出○再得彩紅票如無本分局騎縫圖章者概不收兌因無票根可查也特白

廣濟公司江南義賑票十月二十日開彩

本公司現奉 南洋商督憲劉批飭除廣濟義賑票外其餘各項彩票均不准在內地銷售如再有私售即由本公司就近稟由地方官查封以杜玩違而保賑源除由本公司密派司事分投查察一經察出即邀批就近稟由地方官嚴封外特此聲明第四十三會票已於本月廿三日十一點鐘在本公司如法開彩所得彩號對經有對號單分派以便核對如有得彩之票祈携到本公司收銀可也第四十四會票已印出一萬五千張定期十月二十日開彩本公司發出之票如有中式紅票憑票收兌此佈

禮拜六拍賣

啓者禮拜六卽初九日十點鐘在本棧不限價拍賣各色海馬牛牌獅牌龍牌三皮八福等呢各色斜紋呢各種洋紅標各色加官羽毛等貨 此佈 義記洋行啓 丙三

禮拜一拍賣

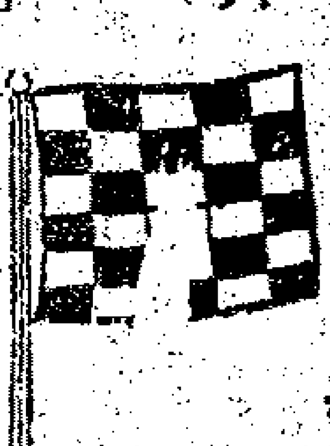

茲於十一日上午十一半鐘在自來水橋南首江西路五十號內拍賣洋刀剪刀香皂馬車燈玻璃器食物等一應樣子貨及櫃窗壁架子什物不計 乙三X 隆大行啓

禮拜一拍賣

准於十一日下午二點半鐘在廿九號黃浦灘卽道勝銀行內拍賣寫字房內木器什物不計 此佈 瑞和洋行啓 乙三X

禮拜二拍賣

准於十二日十點鐘在本行拍賣上等東洋各種繡屏風檯布門簾景泰窯花瓶磁器牙玩物雜器檯子餘物不計 此佈 瑞和洋行啓 乙三X

禮拜三拍賣

准於十三日十點半鐘在虹口蓬路十八號住宅內拍賣書樓大餐間廚房臥房洋琴一應另星什物不計 此佈 瑞和洋行啓 乙XIIX

遺失派司

茲有九月廿九西京丸進口船號四千七百八十二號㊇唛海帶二百廿二件派司二番㊉唛海帶二百件派司二番共計二司四番司將派司途中遺失已向新關說明作爲廢紙各寶號切勿收用特此聲明 恆泰告白 乙一三X

聲明失摺

茲因女東亡後房內遺失久康存摺一個計洋六百元已向該莊說明作爲廢摺特此登報佈知 乙二X 魏元泰號啓

凍河無碍

啓者本公司在秦皇島建設車路碼頭經已一度歲其鐵路東通山海關錦州營口及沿途停站至東三省西通昌黎灤州唐山天津北京等處上年津河凍後一切客貨均由秦皇島車路送運各處咸皆稱便今冬本公司添建極大洋棧設在車站碼頭之間均已告竣無論冬夏專備貴商轉運貨物及相近碼頭車站設有開平昌祥發源兩裝船行及□昌興裝車行經理一切乘有大客棧分號設在其間專接仕商往來無異津滬且快便週妥欲知詳細客倆等情請向該船行面議特此奉佈 乙三X 上海開平礦務有限公司謹白

亘啞辦欲司拷淮

啓者今有新到異樣奇巧活動影戲茲係不惜重貲特向英美兩國購辦眞幷頭等奇異影戲花名顏色皆係出色套頭亦多共約四百餘張以前經有做過與此番大小相同但此式從未到過中國比別勝多開演待定期登報望請宦仕商至該處一觀茲將花名開列於右 一地興圖大海洋樓台亭搁景致 二中國拳匪大戰大沽口 三美國大戰啞非到加 四花旗國大戰非力兵 五英國洋兵爭戰 六花旗法國大賽珍寶會 七大英皇后崩後新皇登位各官紳商至殿朝賀 八奇異樣大馬戲圖 九全陸西藏大變戲法 十一各式異樣跳舞 十二外國鄉人火燒 十三脚踏車上跳戲 十四飛走火車快行 十五個人可笑 以上一切均係出奇做戲 武法各火車輪船往各外國馬頭若君親至該處遊歷化須多川資亦然 照此一式望諸君幸勿錯過趁此相宜耶 匯喇洋行告白 乙三X

洋木器椅子作

在三洋涇沿浜大方西首專造華洋木器各式絲毛絨皮布椅子價廉物美貨客定做格外相宜 萬興良記 乙X9X

遺失提單

十月初三日元和由漢裝申第十七號提單㊉唛木耳廿二件因報關遺失現與該公司說明倘別人拾得作爲廢紙 此佈 怡和洸告白 乙X1102

石印湖北輿圖出書

覓得衞鑑堂原本繪校縮印用潔白連泗訂極厚一本洋二角所印無多速來購閱向湖北察院坡著易堂漢口啟新齋 上海著易堂啓 乙X9X

遷移告白

本行今遷移五馬路第十七號公利洋行內倘各寶號有信件來往請送交該行是荷 坤和洋行謹啓 乙X9X

新開隆昌洋行

啓者本行今設在二馬路第四號門牌專運各等煤炭發賣貴客光顧請至小行寫字房面談價錢格外公道 隆昌洋行謹啓 乙X9X

遺失莊票

今遺失怡豐莊第一萬四千九百卅四號卽票一紙計元一百廿六兩六錢已向該莊說明作爲廢紙望各寶號切勿收用特此登報申明 興泰紗廠 乙X9X

經理北洋大票

本行經理北洋順直大票頭彩三萬元票額少而中式多門莊批發價均公道江西省洪源發韓鎮公利源全啓 乙XX

永祥豐壽板

本號專辦香楠陰沉杪枋黎源獨幅上品壽器如蒙賜顧仍在三馬路石路西曲江里便是 乙XX

耀華照像啓

小號照像創十數年大小俱照起碼一元價廉物美中外播傳凡紳士商賜顧者鋪在拋球場開張 三日

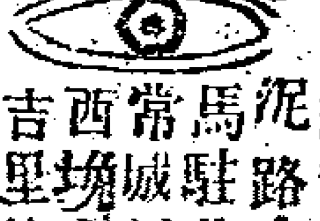

段大房眼科先生向張九皋寓法大馬路繼移四馬路今移泥城駐北常西吉里檔永特 此佈 聞 李靜山啓 乙XX

四香千金至寶丹

肝胃心痛　一服斷根

方用龍涎香樹香眞麝香上沉香佐以開胸利氣平肝和胃專治男婦遠近肝胃心痛難忍速將寶丹服下七分頃刻斷根屢經屢驗切勿輕試每瓶一元上洋自來水橋北四百卅二門牌廣東老益三堂監製 乙1X

聲明

啓者紅口天潼路海寧春番菜生意今與香林梁恩邦志圖別業將自己股份全頂與股內蘇經森蘇銳波承受准十月十七日淸楚交易倘他欠到會揭賬等項與經手是問先此聲明以免後論 海寧春經手蘇銳波告白 乙三X9X

心胃痛眞驗

心胃氣痛散之妙惟上海益湯弄壽榮齋最靈余與室人等均有是疾醫治未效購藥一元依方服下其痛除根合家戴德登報誌驗 乙1X 姚體信具

將渭溪內外方脈

遷寓大東門外新碼頭橫街安順里石庫門內午前門診過午不候北寓立與洋行後唐家衖木匠店隔壁 乙001X

茂生經理火險

啓者本行經理皇后火險公司代客保火險事務其費格外公道如有不測迅速賠償不必函問外國經屆此佈 華至月十一日 三馬路 茂生洋行啓

失票

今遺失祥森莊第三千七百九十八號十月十一期洋元三十兩已向該莊說明作爲廢紙望各寶莊號切勿收用特此聲明 錦華源寶亨源全具 乙X9X

江南票頭彩誌喜

第四十三會江南票頭彩一萬二千六百八十二號由本號代寄去旅順口長珍號售出得主容後再行登報 上海萬利全謹白 乙X9X

上海萬裕碼頭得月樓

屢得大彩早詳前報專批各客彩票克己零售江南湖北順直票照市 乙三X

黃夢曉啓

嫁娶勞人辭暇晷荷蒙諸君枉顧請於午後二下鐘前移至如有緊要公事仍可隨時賜教惟乞俯慢不恭耳 蕭陳維 鹽不宜

不愧毒門聖藥

謝

余今夏道晉上海蒙至友不棄終日酒地花天初未長三幺二繼戀土娼野妓不意野妓之毒染則甚易回且後小便稍有小濁日久滿身紅斑陽物腫爛且淫毒過染于妻蔓延不休幸購二馬路京都天寶齋毒門聖藥八寶化毒丹一料誅眞下疳散二瓶內服外敷不半月夫婦全好刻余歐水臣原有意普傳奉勸爲客者土娼野妓切莫久戀并謝貴寶齋製藥果秘揚名萬里 杭州服藥愈姚氏子敬錄 乙一X

分歛執事聲明

法馬路生大成廣貨號是端節後由嚴丕高兄經理現忽另有高就倘各寶莊號及各洋行定貨往來銀錢貨物火油進出代友担保等事如無小號圖章蓋印概歸嚴君自行理給惟火油一項向無進出以後各號往來銀錢貨物送至小號蓋印爲憑均歸店主自理恐未週知特此佈聞 主人啓 乙X9X

聲明

劣弟雲孫四月間私自在外與張雲伯合做乾繭虧蝕洋八百元硬要余索賞豈有弟償兄還之理況此事始終毫不知情焉能甘心擔敢串通張雲伯翹控公堂雲孫有意遍匿嫁禍害兄爽詐天良而妄控有五千八百兩之有情實串詐衣冠敗類無恥之極幸杜明府秦鏡高懸洞燭其奸當批與兄毫不干涉張某難試伎倆竊余素守規短安分營生無端遭此不白之冤屈到公堂對質恨如切齒手足如斯恩斷義絕嗣後雲孫在外如有與他往來進出銀洋貨物一槪與余不涉謹登申報佈告親友以杜後患 汪啓綬告白 乙X9X

本館設在上洋五馬路寶善街西首自辦中西大菜承接滿漢酒席隨意小酌宵夜常便各色洋點罐頭禮物花露名酒精製臘味一應俱全房間寬暢應酬周到如蒙仕商賜顧且衆格外公道 擇於是月初九日開張 乙X9X 主人謹識

尋物

初二日下午約四五點鐘有一洋人坐脚踏車由法界八仙橋租界起至靜安寺遊歷中途遺落黑皮夾一只內存鈔票洋一百零五元正如有人拾得者送至本行帳房自當重謝 美最時告白 甲X1X

CHAMBERLAIN'S MEDICINES

曾伯廉各藥料

醫生云小孩咳嗽夜晚更甚及哮喘之症痰在喉間不能咯出卽用曾伯廉所製之咳嗽藥服之病卽可鬆動嗽嗽瀉止痰亦易肚曾伯廉所製咳嗽藥治咳有效決無危險之事　弊

發痧一症須立時醫治不可稍緩爲此家中應儲曾伯廉痧藥此藥可隨便用之其中並無毒物無論小孩成人用以治痧別無他患

曾伯廉所製止痛油爲至妙之劑無論人身因何疼痛敷之立刻可止頸子生硬風溼痧痛筋絡痧痛骨節不和諸病因曾伯廉所製止痛藥油敷之眞絕好方法

分寄各藥舖出售每小瓶洋五角大瓶洋一元 丁

上海新晉隆洋行總經理

SCOTT'S EMULSION

司各脫

滋補鱈魚肝油

此油潤肺除痰養顏長肉補氣血壯筋骨又能除燥肺之蟲去穢毒之血消胃經之積滯舉凡身體瘦瘠胃不消化肺經受病憂鬱癆傷房事色傷破金吐血咳嗽氣喘皮膚燥耗癬癱頑瘡小兒肌肉不長筋骨軟弱等症皆能治之不論男婦老少無病常服亦能壯旺精明充發當草此乃清補而不燥滋潤而不賦之聖藥也 諸魚欲購者請至上海及他埠經理各口事務豐裕洋行均可選買此佈

乙一XX

湖北票全張六元正

立獲大彩中外馳名經理彩票批發克已紅票兌江南票五元三順直六元浙江五元覺民錄角半○紳商函購郵政局最妥速原班立奉 南市吉祥街口

乙一XX

諷指聲明

余素來忠正無偏稟公行事惟有華康號及土布棧悉歸衆雲翔總權委余經手土布棧後因生意艱難與衆君訂明另做棉紗火油等生意現下油紗虧耗不資衆君設心不良油紗兩項推余私做小伙欲圖脫騙之計情出意外然油紗火油兩項立有賬簿明明鑿鑿外面成單等往來均是華康圖章何謂私做小伙難逃衆論私做者固有如是明鑒乎所進出客貨銀款向來是余自主何謂私運私收種種不情不實之言何非欲圖脫堯之計不願廉恥已極余容藏匿所該各欠戶辜勿心慌特此佈告

吳文彬啓 乙一XX

失據聲明

茲有桂林新泰厚於六月廿八日立出會至長沙兌取長錢平銀一百五十兩會在漢口兌取漢錢平銀二百五十兩在上海兌取洼規銀八百兩合縫對條各一紙線中途被竊三處全行失落當在被竊之全州稟報存案復請移文長沙漢口上海各該地方衙門皆照存案所失之據均作廢紙所會銀兩已向三處新泰照數收訖誠恐中外官商被人所欺特此佈聞萬勿收用以免受累為要

主鋤經堂具 乙一XX

上海大東門外老協記

湖北票批發

本行開辦呂宋票以來迭月售出各票大彩早已聲明中外咸知六月份又獲湖北票雙三彩並上下附彩均由本行門莊分條出售諸君亦已洞悉今湖北票全張六元半北洋票全張六元江南票全張五元半浙江票全張五元分條照算批發比衆公道外埠函購原班回件不悞此佈

乙二XX

廣東鹿芝館蠟丸

鹿芝館馳名參茸白鳳丸

此丸以參茸烏骨雞為君佐以上品藥料配製為丸能治老少婦人諸虛百損心腹疼痛頭暈咳嗽寒熱往來骨蒸瘦弱臨經腹痛赤白帶下心悶嘔吐等症無事婦人亦宜常服其功屢捷靈效無比

一品頭每丸大洋一元 加料每丸大洋五角 雙料每丸二角 單料每丸一角

○參茸帶坤丸雙料每丸一角單料每丸五分 ○婦女玉液金丹每丸一角 ○經行腹痛丸每丸一角

鋪在上海老巡捕房對門 分枝杭州清河坊 分枝蘇州閶門中市

乙二XX

真正老牌戒烟藥粉

經售英京麥化倫藥廠著名獅馬老牌戒烟藥粉原箱零拆電貨及定路金鷄頂上片膠納霜膠粉生粉麴粉比衆格外克已欲購者請至陸家石橋南外鹹瓜街便是

同慶堂啓 乙一XX

真正老牌獅馬藥粉

藥價過貴○作偽覓多○稍不留心○即遭其欺○本主人○素心忠直○親自據選道地○貨歸真正○毫不假手於人○所以牌上立誓○存心無欺○市上之崇和假藥者○諸君早有所聞○前車之鑒○可不慎歟

同慶堂謹啓 乙一XX

招領婢女

前夜有一十二歲之婢女在途迷路有人送來暫行留養詢其來歷據云伊主趁輪他往欲送捕房念伊哭訴緣兒故特登報招領冒認必究此佈

上海永順公司帳房具 乙一XX

軍門手筆

京都同德堂主人鑒

慧心仁術

頭品頂戴福建陸路提督孫開華拜贈

同德堂主人雅鑑

藥到病除

浙江全省提督使者歐陽利見題贈

乙一〇二

謝友指引痴顛靈藥

鄰居失慎室人被驚併失去衣箱籠晃等物時時驚駭染成痴癲誌醫束手百藥罔效幸舊友舜翁公幹來滬道及公子昔年亦患是症曾服二馬路京都天寶齋文武顛狂鎮心丹痊愈囑予購試初買五丸依服果見稍痊繼服五丸其症若失不果費洋十元喜幸痴疾頓療心感莫酬特登報章一謝舜翁開迷津二感該齋之藥靈

虹口錢再香謝 乙二XX

京都同德堂有限公司

經驗保產催生丸

專治婦人生理不順產育艱難或稟質素弱或氣血兩虧調攝失宜或動胎胎漏或孩死不下或產後敗血不盡變症多端此丸百發百中不傷小兒身體且保大人平安每匣洋四元

英大馬路京都同德堂啓 乙三XX

影射假冒男盜女娼

始創真正戒烟嗎啡仙草

此草只有本堂一家出售香服簡便永無後患每包錢廿一每洋五十包批發公道賜顧者認明本堂士字旁庶不受欺上洋法馬路寶興里對門城濟堂記啓

乙一XX

臌氣水腫神醫

小女水臌腫脹不堪兩載有餘命在夕且實不敢再望活命幸友人指引上海英大馬路石路西首公興里普濟醫館周觀文先生專門臟脹余即可到此拜求醫治連服靈丹三四服好去大半至兩禮拜全愈先生真神醫也余家素寒苦無可報答今願登報揚名以表恍倘路遠此病不便急托信局來取說明病原取服靈丹以可救命速速吳淞勝軍前營周松霖拜贈

乙二XX

天成元京貨店

真不二價

本店自運內城平金刻絲刻金文武補服挽袖各樣成套荷包花翎藍翎滿漢京靴朝帶真假朝珠頂戴景台藍各件一應俱全於九月十三日起定價劃一承蒙賜顧請認明招牌其價比衆格外克已以廣招徠特此佈聞開設上洋四馬路第一樓斜對門便是

本店啓 乙三XX

包治字痞不愈還錢

化痞膏

世傳七代良方專治男科五積女科六聚七癥八瘕血積痞塊小兒肚大食積乳積五臟十脹心肚疼痛諸般堅硬等症貼患處病除每大張四百小二百文上海英大馬路石路公興里內普濟醫館杭省府前道院巷口義泰紙貨店內

乙二XX

咳嗽不吃藥

百草萬應膏立止咳嗽五勞七傷有痰無痰多年陳病晝夜不安一貼即愈每張一百文新添法國蜜棗養肺止嗽老病除痰斷根每個五分上海英大馬路石路中公興里內普濟醫館杭省府前道院巷口義泰紙貨店內

乙三XX

裕和洋行遷移告白

啓者本行向在北京路今遷至五馬路同和公對門十七號門牌便是特此聲明

乙一XX

十月初八日進口船禮拜五

廣濟	輪船	由天津	招商局
鄱陽	又	由長江	太古公司
北京	又	由寧波	太古公司
西平	又	由天津	開平局

十月初八日匯票行情列左

銀行電匯銀票	二先令二辨士八之七
銀行現銀票	二先令三辨士八之零五
銀行三十天期票	二先令三辨士八之一
銀行四個月期票	二先令三辨士八之二五

十月初九日出口船禮拜六

順和	輪船	晚往天津	怡和行
鄱陽	又	晚往長江	太古公司
華利	又	晚往長江	麥邊行
遇順	又	開往烟台塘沽	招商局
海琛	又	晚往福州	招商局
江天	又	下午往寧波	招商局
安平	又	晚往香港省城	招商局
廣濟	又	晚往天津	招商局
紹興	又	晚往牛莊	太古公司

十月初十日出口輪船禮拜

神戶丸	輪船	天明時開往長崎神戶橫濱釜山仁川元山城津海參葳	郵船株式會社
美順	又	開往長江	美最時行
加賀丸	又	早天明時開往神戶橫濱等埠	郵船株式會

十月十一日出口船禮拜一

平定	輪船	晚往香港粵省	禪臣行
北直隸	又	晚往烟台天津	怡和行
景星	又	開往牛莊	怡和行
瑞泰	又	晚往長江等埠	瑞記行
江裕	又	晚往長江	招商局
北京	又	下午往寧波	太古公司
盛京	又	晚往威海烟台天津	太古公司

十月十二日出口船禮拜二

芙蓉丸	輪船	直放長崎	有利行
吉和	又	晚往長江	怡和行
江和	又	晚往宜昌	怡和行
美大	又	晚往長江	美最時行

十月十四日出口船禮拜四

瑞安	輪船	晚往長江等埠	瑞記行

上海縣署瑣案　○本埠爭和南貨店等各家環控蘇州源昌南貨店夥程渭卿倒欠貨洋一案前晚縣主汪瑤庭大令提案研訊程鈞蓋供小的於去年九月間由程雲卿薦至源昌爲司帳內帳至十一月內小的因事辭歇此店與上海辦貨往來或付現洋或出期票均由父親渭卿經理後因所出期票上海各號收洋無着退回蘇州小的隨在帳上註明並無錯誤惟前司帳何某確有錯處非十小的之事小的辭歇時店內祇虧三四百金至資本若干係店主自管小的不知其細程渭卿供在上海坐莊代源昌辦貨除陸續付銀外向欠爭和等各號貨銀甚多惟程雲卿本係股東且在店爲執事有無情弊求提程雲卿究追股東程慎安供職員前曾將草帳三本呈案今又檢得清帳三本一併呈電惟程渭卿曾支宕帳洋一千餘元且伊子在店司帳難免串弊程雲卿現未到案職員亦難理處求鑒大令判渭卿父子交保料理慎安尚有他案飭仍還押再核○法公堂移解竊犯李蘭亭到縣亦經大令提訊李供小的本邑人家住□門向習小貿易前日在法界賣蘆粟有不識姓名之人將皮套小刀一柄求售小的以小洋銀一角購得正在手中觀看被巡捕指係竊贓拿入捕房解送公堂轉送至案小的實未犯竊今遭寃誣求施恩鑒大令判交地保帶去管束○前日錢立生扭陳麗卿到縣請追欠欵大令提訊之下錢供紹興人向在滬上爲靛青掮客去秋由德隆染坊主陳麗卿托小的代賒靛青數次至年終結帳被欠銀二十餘兩今年又復往來至端節共欠洋二十一元銀九十餘兩屢索無着至七月內出立德隆本坊期票二紙計洋銀八十元約定八月十四日付洋屆期往收陳已逃避德隆坊亦閉歇昨日始在途遇見向索貨洋圖賴爲特扭求究追陳供小的所開染坊因虧本閉歇所欠錢處貨洋出立期票兩紙本非圖賴實因房東處頂首洋尚未收到是以遲還今求寬限陸續拔還大令判陳交保限兩個月繳洋如延干比

南市捕房紀事　○前晚船戶吳阿福因與同夥人胡阿美爭泊起釁互相扭毆傷及吳夥允阿美投報捕房捕頭即遣水巡捕將胡拘獲押候解送馬路工程局稟請總辦翁子文太守訊辦○日前南市鴻源米行學徒周友樵至萬隆米行購白米三十石付以洋銀一百八十元之厚德莊支票一紙迨後行主察知其僞造遣人尋覓未獲前晚執事人劉子峯在途遇見扭訴捕房捕頭令押候解送工程局稟請訊究

法租界捕房紀事　○本月初四日招商局江永輪船被賊竊去紋銀十七錠報捕後經包探顧記生拘獲積竊趙老么供認竊取三錠寄於袁某處當將袁一幷拘獲供認托近水坊仁記號主兒與聚源錢莊尚有十四錠爲同黨取去捕頭諭令一幷押候解送公堂訊究○蘇州人某甲由原籍帶領伊妹來滬寄與某乙處擬鬻入花烟間內爲娼昨已成交乙向索謝儀甲分文不付因此互毆爲巡街捕所見將一干人拘送捕房押候堂期解訊○某甲冒充醫生至某姓家行竊手鐲一對當場察破將人贓一幷拘送捕房捕頭令押候堂期解訊

廿四史九通政典類要合編限期招股啓

今明詔變科舉法改試政治史事二十四史九通則中國政治史事之本原也顧其書浩繁猝難盡讀非分別條類無以窺政治之綱領非裒要略無以明史事之得失約雅堂主人湛深史學自前歲集同志爲史通類要合編迄逾二載編輯始定綜計三百二十卷分上　兩漢三國晉南北朝唐五代宋遼金元明　皇朝凡十三編每編分二十餘類凡禮樂刑政帝系吏治食貨之屬斷代定例子目多者千餘少亦數百每舉一類首史通而撮其要遇有同異則加攷證有條注明某史某紀某傳三通某考某典早略傳讀者知本條出於何書引用不致歧誤而類舉一編則一朝之典章制度窮原竟委縷析條分書之邊緣標明門目子目開卷即得洵廿四史九通之橐籥亦政治史事之夏津也刻已由點石齋書局用六開石印分訂二十冊以公同好惟纂輯校印資本浩大議收每部股票洋二十元先收十元摯給股票俟明年正月全書印成找洋十元憑票付書一部書出之後每部定實價洋三十元不折不扣股票限定十月截止寄售處均有樣本取閱印書無多海內閎通幸垂鑒焉　寄售京都源豐順銀號　又和順銀號　天津電報局　福建源豐潤銀號　杭州德記書房　又廣方言館　又慶餘錢莊　蘇州文瑞樓書坊　廣東點石齋分局　又雙門底宏文閣　又祥記　成都點石齋分局　松江包家橋張宅　揚州倉巷黃宅　各省電報局及各書坊　江西文盛堂　上海源豐潤銀號　又老椿記萬卷樓　又老鼎陞棧　又點石齋石印老局

點石齋書局印約雅堂主人啓　乙一十X

廣東宏仁堂包愈男女一切楊梅結毒服之立刻消患無形永不再發治愈者無數

包愈毒門天下第一奇藥

本堂始創眞正犀黃八寶化毒丹製煉之精功效之速用藥之眞爲別家所萬不能及專治男婦楊梅結毒疔瘡橫痃五淋白濁下疳破皮陰戶腫爛瘰癧惡核一切毒門輕者四日重者七日無論初起久染均可痊愈永不再發如從前悞服升藥求其速效以致毒入骨髓逢春又發甚至染患絕嗣潰爛不堪速將此丹服下能將筋絡骨髓之餘毒一掃而空最奇者愈後非但永不再發且身體強健倘可生男育女保無後患屢試屢驗百發百中凡失足花柳染毒但服此丹藥到包能病除眞毒門之第一仙丹也如用雙料則藥力大而取效更速大瓶四元小瓶二元雙料加倍

身有珠黃百寶生肌拔毒下疳散重用珍珠牛黃並各種貴品專治男女下疳腐爛陰戶肛門上下一切危險毒門諸醫束手百藥無功陽物爛成筋或去半者速將此散搽上立刻拔毒生肌收口止痛輕者三日重者七日仍復原形惟內服本堂犀黃八寶化毒丹可保永遠不發眞仙丹也每瓶雙料二元單一元鋪分上海丹桂戲園南首朝西轉彎正豐街中市宏仁堂啓函購送書爲憑以防假冒遠路託郵政局匯銀函購或滬友代辦最妥信局則不可靠至要至囑　乙0160X

近有僞貨隱戳○悞服彼此有碍○欲購眞正珍珠牛髓粉○請向上海二馬路中市西鼎新里口○暹邏大德通公司方是的眞

泰西贊醫士聲明　補腎聚精　養元固本　珍珠牛髓粉　慎防假冒

壽得牛骨髓補腎功用獨步本醫士七次遊歷中華視診應接不暇每見世人輕年殀壽遇年無嗣更有身染損症亦頗不乏推其理初爲先天不充繼被後天失調致有壽殀身損無嗣等情醫者憫惻殊深由此製藥濟人此粉用泰西童子肥牛祇取骨中之髓佐以珍珠並養元固本塡精等要藥入口毫無燥氣善能補腎益氣壯陽健脾添精神養眞元平五臟冷二盡獲益甚繁筆不勝載蓋人如患腎虧氣虛損症癆瘵陰虛陽痿腰酸腿軟頭暈目暈面黃肌瘦等症服後奏效如神欲享高壽欲廣嗣續欲強體質欲驅百病請常服此則延年益壽[illegible]衍慶如掌心中也連服十天面色倍轉紅潤能服一月可長體內十磅倘行房後體稍疲倦冲服三錢不使外邪乘虛而入且精神照常倍增試驗確有實憑識者請早衞身[illegible]醫士要必濟世焉○每罐一元每打十二罐洋十元○外埠函購原班回件

乙十一X

本堂定章日照碼雙九[illegible]朔望現錢三九折○新增咳症六神丸○參茸戒烟丸○周公百歲酒○東西洋參酒○百益長春酒○虎骨木瓜酒

上海參茸燕窩百補閤大全鹿丸

按眞正梅花北鹿乃仙獸其性純陽故其身皆有大益將全鹿修合成丸其功靡窮凡諸虛百損五勞七傷並能治之老年精衰陽痿嗣續艱難亦能壯陽種子婦人子宮寒冷亦能煖宮受孕長精神悅顏色强筋骨添精髓助陽固精嗣育保胎返老還童延年益壽一切功效筆難盡述誠仙家之妙品也又監製飲片各種花露藥酒杜煎虎鹿龜驢諸膠本堂主人向在關東親自採辦人參鹿茸全虎全鹿務求眞正道地諸上品自運來申拆售經有數十年矣四遠久已馳名賜顧者請認明本堂招牌不悞開設英大馬路拋球塲朝南石庫門內　乙0XX

皇朝道咸同光奏議

張香帥勸學篇云政治書讀近百年內奏議然奏議專集中有關經濟治事者十祇二三況賢臣名宦章奏如林類多散佚未刊彙而讀之頗非易易是編秀水王振聲孝廉怡庵明經所輯搜羅遍大江南北選剔凡裴葛五更或錄自京師或寄諸幕府并將曾文正左文襄林文忠沈文肅彭剛直裕靖節胡文忠劉壯武李肅毅李文恭駱文忠丁文誠曾忠襄曾惠敏薛欽使張宮保等卅餘家專集去其通套擷其精華斷自道光紀元迄於光緒壬寅共得三四千首凡分十類六十四門於洋務時事更巨細靡遺書成爲仲芳中丞秦佩鶴侍郎賞鑒各撰序文冠諸首刻已詳校石印現已成書分裝廿八本價洋六元上海通德里久敬齋及各書坊發兑書已存案翻印必究 乙二XX

法國律例

從來讀書者必兼讀律況今時崇尚實學律與史相爲表裏尤留心經濟者所宜考究法國律例三十二卷其名曰律實則爲拿破崙治國全模不得僅以刑書目之嘗謂春秋一書上本天道中用王法下理人情爲律例之鼻祖泰西講學諸家凡所著作宗旨均不外是法國律例則兼衆長而有之可括各國律學而縷晰條分尤易披覽曩由同文館譯出刊印行世其價甚昂今本莊復加讎校付之石印每部裝訂十二本祇取回工價洋四元定於八月中旬出書上海愼記書莊及各省分莊均可購取此啓 上海拋球塲愼記書莊白 乙XX

新出神奇戒烟藥酒

鴉片烟一端昔林文正公早已算謀設方警世無如遵服者少當今時風更變雖棟樑英才亦彼陷溺悲夫蓋烟癮爲患最深宜戒在始成之時比及深錮便難除根使人終身受累籌維此仁濟戒烟藥酒並戒烟斷癮丸兩種相間服之可以立見消癮除根藥酒飲在未癮之先丸藥服在癮來之際至於精意詳在仿單其功實超於各藥之上即紳商子弟倘於時好吃烟之後倘隨服此酒可保永不上癮終身不遭烟累今寄售在上海三馬路儀晋齋法帖店後馬路萃寶樓裝池店蘇州申衙前畢玉堂法帖店只此二家每瓶實價洋一元二角正百瓶價可從廉 古吳燕翼堂洪愚初謹識 共二百七十XX

上海亦中經理各省奏辦彩票批發○遷移老北門外西吊橋堍下交易

江南票五元半○順直六元○浙江五元○湖北票全張六元○貢貢亦中只此一家並無分出留神隱戲

各省彩票收兑各省大小紅票外埠代售零躉均可批發價皆公道○紳富函購郵政信局均可快捷立奉回件說明

天成票行全啓 大彩屢發 各省馳名 逐月批售 乙XX

勅歷秘藥

上洋拋球塲奇馨茶號及英大馬路與讓街杏濟堂寄售○○摩綠氏製

世人每以行房秘藥謂是淫藥乃人云亦云耳如京城某大藥肆膾炙人口之小蠅丸豈亦是淫藥耶此乃婦人子宮寒冷所用我之勅歷藥則男子陽衰而用同一樣道理也男子元陽既衰是終身之大憾未有子者必將絕其嗣矣勢不得不藉此藥提起而壯固之則夫婦之道可行兒子可養也服藥倘嫌其緩不如此藥之見功神速也行房者外人不得而知之事所用之藥故謂之秘藥秘藥大非淫藥可比也淫藥者何暗置人身則心神搖盪入邪入圈套弄出無廉恥事此之謂淫藥是王法所不容者也此勅歷藥乃異人傳授秘法用不過一分能使元陽堅固豐倍於常勁而不洩任意房事不須服食故無傷身之虞大瓶二元小瓶一元信力寄理 乙XX

橫濱正金銀行上海分行新訂章程廣告

本總行創自橫濱一千八百八十年資本金洋二千四百萬圓現已收足金洋一千八百萬元公積金洋八百五十一萬元分設英國倫敦法國馬塞爾亞昂美國紐約舊金山布哇香港孟買東京神戶長崎韓城仁川釜山等名都大邑諸有通交以及中國上海天津牛莊北京等分行亦歷有年數專辦銀行應有一切交易無不克己招接存欵更竭誠實久蒙中國 達官鉅賈交相稱賞本行格外精心研究接應 惠顧現由總行刊到 新式存單以及相與往來支銀簿集號 均用華文事備中國仕商樂取便捷易於遵照 惠然顧臨者之用爲特布告仰祈 鑒如欲存欵在橫濱總行冊者半年期息五釐長年期息六釐如存欵期滿准在橫濱支取金洋上海取銀亦可如在濱存取換算則以日本金錢交付隨時註明定價如在上海則以元錠銀價交付庶幾市面而仙零上落於 貴客毫無耗損以昭平允如欲存在上海分行者長年期息五釐半半年期息四厘半三個月三厘半逐日往來二厘半以副交厚同文之來並云爾其餘匯票押匯電匯承接到有美悉臻如意 惠臨請至本分行面詢可也 經理人長峰郎謹白 乙XX

拆股聲明

冀縣楓涇鎮北柵口蛀昌木行於庚子年四月間阮麗記與阮冰臣合股議開各出資本一千元集成二千元作爲長本因歷年虧耗邀鄒向麗記關說即將此行情願閉歇意欲將底貨作價售去不料冰臣藉端百出推辭失約因此勸麗記一股拆出所有蛀昌來各該欵均向冰臣歸結與麗記不涉特此告白 江梅青啓 乙XX

奏辦湖南全省礦務阜湘沅豐總公司廣告

本總公司係奉 湖南撫憲奏 准開採湖南全省礦產業經長沙設立總公司茲擇於上海四川路鳳里內分設公司辦理一切事務所有各埠來往信函文件即請投遞本公司可也特此告白 乙XX

信業申明已頂未頂

漢口森昌信局係同治初年曾茂才黃桂煊合夥開設生意順遂有茂才於光緒七年身故妻劉氏孫蘭蓀十年來漢經憑禹王宮董事魏葦浦等將漢口武昌之牌歸桂煊管理書立歸併承頂字據錯合較收以專責成桂煊于十七年亦故妻楊氏子輔丞承理遺業用人不善連年虧折及今十餘年自知無力招呼早出有召頂字托劉金門等向同行及四處張羅交信速湖南下江同牌局主來漢將生意出頂彌補客欵因近來信業減色加以欵巨事急均畏縮不前無敢承接祇得商之四川局主曾廣渠求爲設法辦脫曾念先人同事今又同居且湖南下江無漢口之牌譬如人之無咽喉非樹木之枝葉可比是以勉強應承黃姓核算虧欵約計洋銀四千餘元輔丞親書虧欠各戶移交帳簿並東頂字據交曾廣渠收執照帳墳虧惟樊河之牌係黃姓獨設招牌圖印均加黃字黃留自做曾未承頂嗣後湖南及長江來往生意歸曾承做曾黃各照管理故已頂未頂云云除存案夏口鳴知同行外理合登報申明 曾黃同啓 乙XX

重印殿板初印原樣武林竹簡齋直行大字本二十四史出售股票廣告

科舉改章首重史學廿四史爲士林必讀之書惜卷帙浩繁購之維艱本局不吝重價覓得竹簡齋初印殿本廿四史書底一部覆加校讎用上好扇料紙精工石印較之竹簡齋前印之書尤覺光彩奪目因於九月望起出售股票并附添編目四本以便易於檢閱且自首至尾行欵體例與樣本一律絕不似射利之輩樣本及首數卷倘稱寬大迨後所印則加闊行欵縮小字跡謂省工本以致首尾不同貽悞閱者本局精益加精不惜資本以期有美必臻將來全書共訂二百零四本其行欵字數悉與樣本絲毫不少以昭公允而廣招徠茲先售股票每股英洋三十六元分兩期繳足購票者先交定洋十八元當給股單爲憑至本年十二月底再交洋十八元先取史記前後漢三國晋宋南齊梁陳南史魏北齊周隋北史新舊五代十七史俟癸卯年二月底再取新舊唐宋遼金元明史全書告竣股票繳銷並印樣本隨股票送閱惟股票所印無多請諸君從速購取此佈○總經售處二馬路立興洋行帳房拋球塲天來生總號○各售處上海 愼記書莊 千頃堂 鴻寶齋 漢讀樓 江左 點石 寶善齋 廣益書室 維新 文瑞樓 著易堂 會文堂 樂文 飛鴻閣○緯文閣 文淵山房 掃葉山房 農學報館○蘇州閶門 文瑞樓 綠蔭堂○杭省太平坊德記書莊○紹興墨潤堂○寗波江北岸立興洋行 汲綆齋書坊○福建會 會記書莊○南京 詞原閣書坊○蕪湖順泰元○漢口 江左漢記○湖北 著易堂 翼英館○湖南 愼記書莊○江西 晏文盛堂○廣東 [illegible] 樂文書莊○[illegible]濟○北京 博文書局○天津 袁字山房○直隸 官書局 保定 播雅堂 上海英租界鐵大橋堍中西書局啓 乙XX

花旗銀行

本銀行創於一千九百零二年資本共花旗金洋一千萬元現已收足六百萬元其餘四百萬元即日收齊總行設在美京紐約分行設在英京倫敦以及上海新金山新加坡呂宋橫濱等埠專理各該埠銀行應辦一切交易其餘各埠分行俟陸續設齊再行登報聲明以廣招徠如何存款其息存十二個月者長年五厘存六個月者長年四厘存三個月者長年三厘每日結算者長年二厘特此佈白 甲 一三元

浙江票頭彩二萬元 倘有私弊雷殛火焚 頭二彩傍彩上下各廿號廿八日開彩

本公司自奉 浙撫憲 奏明開辦以來湧售各埠至公無私第九會准於九月廿九日當衆開彩紅票憑號單實昇兌洋現因票額不敷分布自第十會始加額現號設票一萬五千張頭彩二萬元中額有一千四百十一張之多頭二彩除附彩外再加上下傍彩各四十張彩多額少容易獲中每張十則售洋五元定於十月廿八在杭州拱宸橋西本公司開彩務祈官紳士商屆期光顧以昭大公是幸此佈

浙省協濟總公司上海南市協濟分公司啓 乙 X-X

新鐫五洲列國志彙出書廣告

是編為華亭閔萃祥先生所輯舉五洲之廣列國之衆凡屬已譯已輯之專史無不搜羅賅備甄取精確其中如南美洲三國志斯干的那維志智先生手輯其德意志志又為先生哲嗣瑞之行之昆仲所合編其他新譯新輯不一而足均為世所未見之書方今政術首重外交考試尤崇西史外交之道必以西史為本惟能洞悉其情實乃可施之以羈縻則是書之輯切於當世之用者廣矣大矣惟卷帙稍多資本較鉅以是不能多印觀者宜請速購為妙每部裝訂三十二本四套價洋六元〇皇清奏議彙編八本二元四角丁寶二公洋務奏議合稿四本六角孫氏春塘芻論二本三角寄售蘇申掃葉山房各書坊及各省考市書坊

麗澤學會謹白 乙 二三X

匯豐銀行告白

啓者本行收足資本洋一千萬元公積英金值洋一千萬元又銀洋四百二十五萬元共合洋一千四百二十五萬元另議定備用股本洋一千萬元總行開設在香港分行在倫敦廈門暹羅包滯維亞孟買加拉吉打古隆北福州荷蘭漢口神戶長崎伊羅瑞谷呂宋紐約橫濱冷宮西貢舊金山新加坡蘇拉巴亞天津北京橫濱其上海行與各商往來暨存本行之銀每日結帳者其息長年二厘存至二十萬兩為止存一年者其息照長年四厘算存六個月者其息照長年三厘半算存三個月者其息照長年二厘半算代付本埠匯票並辦理銀行一切應辦事宜匯票可以匯至倫敦及歐洲印度新金山美國中國東洋等處大通商碼頭特此佈聞

光緒二十八年二月初五日 甲 X01

義記洋行保險

MANCHESTER 義記洋行保險公司

啓者本行於一千八百九十六年二月內號遷經理孟普爾信火險公司計存本銀一千五百萬兩正在上海承保各家房產生財棧房貨物等件其保費格外公道遇有賠款極其迅速如欲保者請至本行面議可也

主人謹白 甲 三三

產業出售

啓者今有英大馬路及青香弄東首轉角處華式樓屋七幢P字第一百九十四號至二百號門牌連地約三分一併出售其門面均靠馬路開店最為合宜又寧波路坟顧家弄口東首轉角處華色樓屋五幢S字第二百十六號至二百二十號門牌連地約四分亦一併出售合意者請至泗涇路第一號門牌德和洋行面議可也此佈 X三

老太古告白

倫敦保衛西火險公司 巴喇定火險公司 阿德來火險公司 勞洽愛司具火險公司

啓者本行經理以上四保險公司事務現可代客保房屋棧房及各屋內所存衣服生財貨物等保險格外公道本行更設經理處在寧波鎮江蕪湖九江漢口宜昌蘇州杭州沙市烟臺天津牛莊等處欲保者請至面議可也特此佈告 丁一

明治火險

三井經理多年賠款迅速如有房屋貨物傢私均可照保價格克己如蒙賜顧請臨四川路十七號面議 甲 一〇X

遺失提單

招商局愛仁輪由汕頭裝廿十三號提單梅子一箱該提單遺失今向商局補妥前單作廢 記白 2X

廣東陳恒德堂

淋濁妙藥

珍珠琥珀立止白濁丸

此丸專治五淋白濁小便刺痛難忍濁管閉塞點滴不止日久不愈致成血沙等症無論一切淋濁此丸服之立刻清濁止淋止痛利便消腫化毒去濕袪熱輕症兩天重則四五包可全愈倘若不效原洋奉赔輕者一大瓶重者二大瓶定可除根愈後非但病除而且身壯體健培元養精真治淋濁之第一妙藥也每大瓶二元小瓶一元分設上海英大馬路萬康醬園對門德仁里丙石庫門交易 乙 三0X

新到牛肉汁

本醫院所售牛肉汁功大效速貨真價實識人而知之矣茲因美國金礦價漲故所來牛肉汁價亦驟漲現擬每打售洋廿一元每瓶二元客路函購信資回力一概不給責客自理特此佈聞 甲 X

上洋外洋涇橋外白大橋大英醫院同啓

石印福建閩藝

悉照衡鑑堂原刻縮影精其校對詳細現已成書每冊價洋一角二分批發外埠道上海公慶久敬齋及各書坊發兌 乙 X三X

上海道告白

九月二十二日奉京師大學堂張管學論本大學堂續考仕學師範學生定十月十七日考試速十登各報等因遵即登報俾衆咸知 乙 三X

京都天寶齋

包愈肝胃氣痛

此散專治男女九種諸痛初染緊痛一服霎時立止久患時發三服永遠除根謂余不信痛時當面可試各症服法仿單諸詳明每服一元鋪設上洋二馬路西鼎新里石庫門 乙 0三X

耳聾靈藥

久聞上洋虹口廣東益三堂大寶號精製神效耳聾一藥利物利人存濟世之心如雷貫耳僕患耳聾鳴響有年日前道出滬上親到寶號購藥二盒服之甚有效驗再由信局寄購二盒服下多年宿疾一日痊好功德欽佩無量乞登報伸謝靖江縣署正堂中書陳師爺書 乙 三X

金隆英國番菜

啓者本行向在上海開設已久今因華客食番菜甚多現又已添設大菜間數處揀選頭等食物上品細點野味血各番菜館不全每位計洋一元午膳十二點至二點鐘晚膳七點至九點鐘倘仕商光顧者請至大馬路泥城橋西一號房子庶不致悞 X

本行主人告白

寶順洋行保險

本行設申最先辦理火險歷有年數敝公司在外洋創立百餘年資本頗巨賠款迅速恐未週知爰特登報無論行棧房財產家私一概可保價極克己倘荷見顧請至二馬路外灘本行帳房面議此佈 甲 三X

重定散艙凡規

啓者今重定散艙油規目凡艙客買定之貨均須按期出清如逾期不出每禮拜每雙毋加機租元半分若過期遠者亦接一禮拜計算無論多寡一體照例特此佈聞

瑞記 咪吔煤油公司謹啓 甲 8三X

招買合宜基地

啓者今在大馬路豐何南路附近一帶如有合宜基地並房屋欲售者請開明基址間數移玉至江西路廣四十一號學會面談可也此佈 乙 02X

杭省大發祥票行

本號運售江南義賑票湖北籤捐票浙江善後票第一會五千三百三十八號第四會四千四百廿九號頭彩均由小號門市分條售出得主早已串明現售第十會票十月廿八日開彩全張五元分條五角半凡各主顧早購是幸 乙 X二X

燕製除痰聖藥

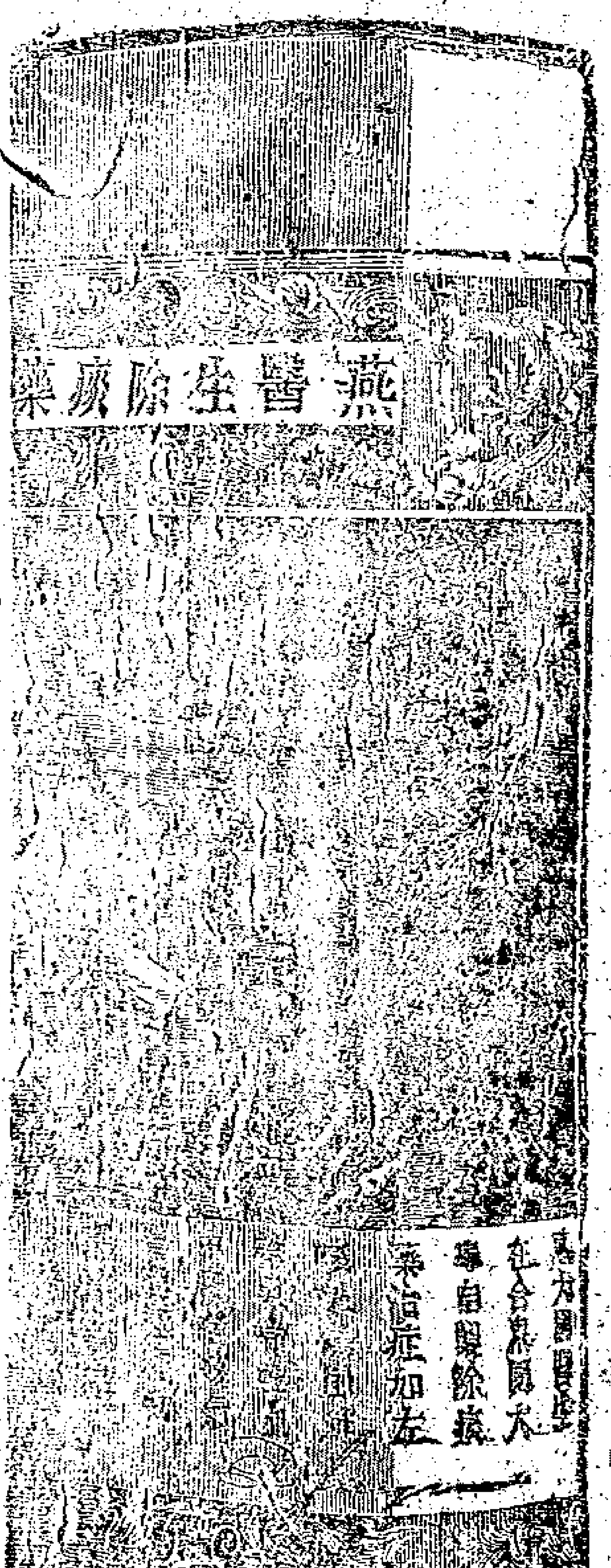

專治傷風咳嗽哮喘痰多以及一切咽喉氣管肺部各症此藥各大藥房均有出售每瓶價洋一元上海四馬路東首第二十一號門牌燕大醫生子藥廠總經理 甲三X

各埠富強分會

本總會志在濟人不事藻飾外埠或由郵局或由民局來函索藥者隨到隨發毫不遲滯爲此敬告各省分會諸大善士若有聯信不合丸藥色味不符以及到期滯者皆可投信至本總會詢問庶幾立分涇渭杜魚目之欺而本總會亦可無疚於心矣 上海英大馬路富強戒烟總善會白 乙三X

甬商鳴苦

啓者甬市各業被錢莊把持將洋拆步步抬高有意壟斷以圖厚利遂致各業受困市面岌岌可危其爲利近一載慾壑未滿依然有漲無跌轉瞬歲闌若再任其朘削恐激衆怒兼亂大局爲患何堪設想安得賢有司及早出示勸諭錢業各存天良將息核減和平出入以維市面且各埠錢息均無甬市之昂則其病民蠹商阻礙貿易難逃憲鑒倘有及此諭禁被其吸髓骨隨於商局大有關礙想官斯土必能設法勸諭以安商業而弭後患云 甬商公啓 乙三X

鏞昌祥號

啓者本號專辦各式花色玻璃銀光明瓦洋釘大小衣鏡及各種花素金木油畫照片畫鏡相架自造各式三四套馬尾僞頭運大英割玻璃金鋼鑽零躉批發格外克己凡仕商賜顧者請至上海三洋涇橋北首便是 乙四X 主人啓

訪購全分申報

今有人需用第一號起至現在之申報全分京報附張均須齊全如海內有藏此項報章情願讓去者請開明需價若干函致上海申報館雷君轉交可也此佈 乙X

安慶四牌樓鄭種德堂

精製飲片膏丹丸散四海馳名今專辦上海英大馬路華興公司燕窩糖精貨眞價實童叟無欺 乙三X

茂洋行告白

本行開設美果黄滿灘門牌A2號經售安利公司各種保身之樓米及甚日國北浦盈誌 甲三X

泰隆保險

啓者本行今蒙英國細瑞前派得利的克火險公司專托本行經理得自主權衡承保南北市房屋住宅生財貨物各種機器廠棧等險保費照律克己賠款異常迅速倘荷貴紳商賜顧仍請駕臨二馬路泰隆洋行帳房面議可也泰隆洋行司理並請注意謹啓 甲四X

豐裕保險

啓者茲有英國爲四登保險公司集資本元四百萬兩公積元二百萬兩創設以來迄今五十載現在申地設立分行歸本行經理專保中外房屋棧房店鋪及生財衣服等項保費公道倘有不測賠償迅速貴商如欲保者請至二洋涇橋北首本行面議可也 上海豐裕洋行啓 乙X

踏飛脚踏車行

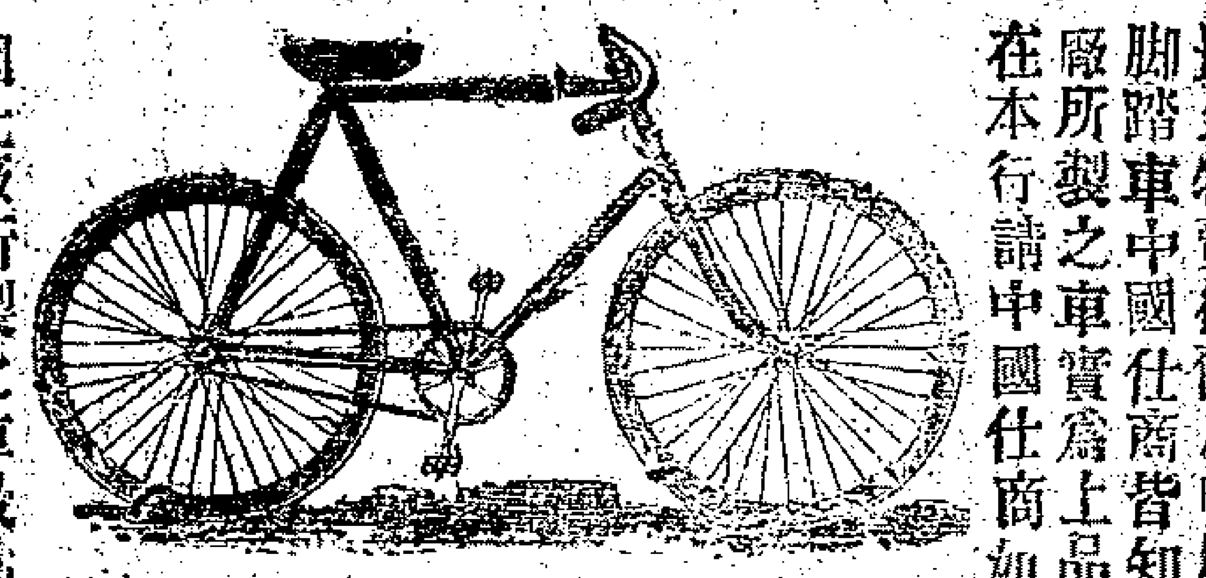

啓者本行開設上海歷年最久特賣德爾皮廠所製脚踏車中國仕商皆知此廠所製之車實爲上品現在本行請中國仕商如有欲買脚踏車者務須認明德爾皮牌號因此廠所製之車最爲堅實固不須時時費錢修整能歷久不壞也特此佈聞 甲二X

其廉門士當力克藥酒

本藥房有種其廉門士當力克藥酒專補身子虛弱血氣衰耗並治癰疽頭痛骨酸胸脹肝胃肚痛牙漏風爆等症服此藥酒無不奏效如神眞乃濟世良藥如貫客凡患是病新來購取方信無虛且此酒性質和平無論男婦老幼均可飲服特此告白 上海英大馬路老德記大藥房謹啓 甲三X

日本郵船會社

啓者本公司神戶丸准于本月初十日即禮拜日天明六點鐘開往長崎神横濱由長崎接續本公司輪船轉運釜山仁川元山城津海參崴等埠小包收到禮拜五午刻客票賣到初九日十二點鐘止倘蒙各寶號如欲裝貨搭輪者務新早臨爲幸 郵船株式會社

地皮出租

茲有地一方坐落在楊樹浦老出浦工部局第二千五百號計地三十三畝該地係紡織新廠之處此地近要滿期欲租者是十五年爲限如蒙貴客合意者駕臨至四馬路第六號門牌寫字房內面議可也特此佈 長利洋行白 甲X

香港太古車糖局

車糖出售

本行由港自運唛五温B唛四温BA半OW唛四温二五温炎唛四温炎唛三温七五H唛二温車糖出售如貴客欲買新請到本帳房面訂買定即收定銀如過期不出將定銀罰去特此佈聞 上海老太古洋行謹白 甲三X

消瘰聖藥

八寶消瘰膏○此膏統治諸般頸癧未成即消既成即潰既潰即斂百發百中萬無一失并治瘰癧瘡瘍花柳魚口便毒婦人乳癰乳巖小兒爛頭胎毒及遠年爛腳等症將此膏貼之立能消毒止痛脫腐生肌大張洋半員小張三角 廣東遁遐齋監製分設上洋三馬路 乙三X

上洋彭誠濟堂

遷居新屋

本堂向來開設老巡捕房對門今遷移二馬路中市外國墳東首十六號門牌照常交易創製極貞戒烟參片久已名馳天下立命參片每洋十五塊定心參片每洋念五塊安神藥片每洋三十塊參茸定神戒烟丸每瓶洋五角戒烟咽嚼草每洋五十包〇仕商賜顧者請認明本堂招牌庶不致誤 乙三X

色長毛羢

便宜無比

怡昌衣莊向設蟹口廣東街口精造長毛羢一扣鐘伏高價廉自運東洋花素綢布客羢格外克己承蒙賜顧須認招牌無誤此佈 乙X

小輪出售

本廠茲有新造八丈六尺長十八尺闊船尾吃水深七尺鋼殼拖婆小輪一艘又計五丈九尺長十三尺闊吃水深三尺半獨木殼小輪一艘以上輪內機器鍋爐玲瓏快捷以上工堅料固其價格外從廉倘蒙紳商賜顧欲知詳細情形請到敝廠領看可也特此佈聞 乙三X 上海外虹橋永昌機器廠啓

振昌介記染坊聲明

今正接盤振昌振泰雨坊均加介記一切進出與前東毫不相關前東等事亦與介記無涉特此聲明開張以來精染綢布客貨門市衣片色美價廉信義遐馳荷蒙賜顧請認老北門內東首城脚本號招牌不誤 乙三X

[illegible]

[illegible] 乙三X

新匯劃收市 十月初八日銀錢洋行情列左

洋	七錢五分六
拆	三錢五
龍洋	七錢四分五
錢頭	八百 文
市錢	一千一百十四千文
卡錢	一千一百十三千文
衣牌	九百十文

大清郵政收信時刻曉諭傳單

寄往	輪船名	某日	截止收信鐘刻
南潯湖州	小火輪	初九日	上午十一點
江南製造局	信差		上午十一點 下午五點鐘
寧波鎮海餘姚定海百官	江天		下午三點半
蘇州常熟杭州嘉興紹興	小火輪		下午四點鐘
吳淞	火車		又
長江各埠	鄱陽		下午六點鐘 晚八至九點
南昌府牯牛嶺鎮湖雲溪	又		又
香港廣東	安平		又
福州馬尾三都	海琛		又
烟台塘沽天津北京	遇順		又
塘沽天津北京	廣濟		又
南方各埠印度歐洲	德公司		上午八點半
威海烟台塘沽天津北京	順和		上午十一點
日本高麗美國	帝國公司		下午四點半

掛號信件包裹[illegible]銀錢[illegible]五點鐘前送交[illegible]局[illegible]上午八點[illegible]至[illegible]點又晚刻[illegible]至九點鐘止